

RELATÓRIO ANALÍTICO - COMPOSIÇÕES DE CUSTOS						
OBRA	Construção de um Areninha no Distrito Monte Castelo			DATA : 10/06/2022		
DESCRIÇÃO	Continuação de um Areninha (tam. 20x30) com Vestiário no Distrito Monte Castelo	FORTE	VERBAO	HORA	MES	VALOR
LOCAL:	Distrito de Monte Castelo - Choró CE	SEINFRA	028 - COM DESONERAÇÃO	84,44%	10/2022	
CLIENTE:	Prefeitura Municipal de Choró - CE	Comunidade	PRÓPRIA	0,00%	0,00%	

10042	AJUDANTE DE ELETRICISTA	SEINFRA	H	1,00000000	R\$ 19,1000	R\$ 19,1000
12312	ELETRICISTA	SEINFRA	H	1,00000000	R\$ 24,1500	R\$ 24,1500
					TOTAL Mão de Obra	R\$ 43,2500
					VALOR:	R\$ 106,26

20.2. C2078 QUADRO DE DISTRIBUIÇÃO EMBUTIR ATÉ 6 DIVISÕES, S/BARRAMENTO (UN)

Material	FORTE	UNID	COEFICIENTE	PREÇO UNITÁRIO	TOTAL	
12412	QUADRO DE DISTRIBUIÇÃO PARA 6 CIRCUITOS	SEINFRA	UN	1,00000000	R\$ 47,0400	
					TOTAL Material	R\$ 47,0400
Mão de Obra						
Material	FORTE	UNID	COEFICIENTE	PREÇO UNITÁRIO	TOTAL	
10042	AJUDANTE DE ELETRICISTA	SEINFRA	H	1,20000000	R\$ 19,1000	
12312	ELETRICISTA	SEINFRA	H	1,20000000	R\$ 24,1500	
					TOTAL Mão de Obra	R\$ 51,9000
					VALOR:	R\$ 98,94

20.3. C3504 CAIXA ALVENARIA / REBOCO / C/ TAMP A CONCRETO S/ FUNDO DI=30x30x50 cm (UN)

Serviço	FORTE	UNID	COEFICIENTE	PREÇO UNITÁRIO	TOTAL	
C0076	ALVENARIA DE TIJOLO COMUM C/ARGAMASSA MISTA DE CAL HIDRATADA 1:2:8 ESP=10 cm	SEINFRA	M2	0,80000000	R\$ 122,4300	
C0218	ARMADURA CA-60 MÉDIA D= 6,4 A 9,5mm	SEINFRA	KG	0,78000000	R\$ 12,5200	
C0840	CONCRETO P/VIBR. FCK 15 MPa COM AGREGADO ADQUIRIDO	SEINFRA	M3	0,02520000	R\$ 495,6500	
C2784	ESCAVAÇÃO MANUAL SOLO DE 1A.CAT. PROF. ATÉ 1,50m	SEINFRA	M3	0,21600000	R\$ 48,9200	
C2827	FORMA PLANA CHAPA COMPENSADA RESINADA. ESP. = 10mm UTIL 3X	SEINFRA	M2	0,12000000	R\$ 140,0400	
C3407	REBOCO C/ ARGAMASSA DE CIMENTO E AREIA S/ PENEIRAR, TRAÇO 1:6	SEINFRA	M2	0,60000000	R\$ 37,0400	
					TOTAL Serviço	R\$ 169,7955
					VALOR:	R\$ 169,79

20.4. C4798 LUMINÁRIA DE SOBREPOR COM CORPO EM CHAPA DE AÇO TRATADA E PINTADA NA COR BRANCA, REFLETOR C/ ACABAMENTO ESPECULAR DE ALTO BRILHO, P/ DUAS LÂMPADAS FLUORESCENTES TUBULARES T8 DE 16W, REATOR ELETRÔNICO P/2X16W, FP DO CJ. 33W E FATOR DE POTÊNCIA 0,98, COMPLETA (UN)

Material	FORTE	UNID	COEFICIENTE	PREÇO UNITÁRIO	TOTAL	
19113	LUMINÁRIA DE SOBREPOR COM CORPO EM CHAPA DE AÇO TRATADA E PINTADA NA COR BRANCA, REFLETOR C/ ACABAMENTO ESPECULAR DE ALTO BRILHO, C/ DUAS LÂMPADAS FLUORESCENTES TUBULARES T8 DE 16W, REATOR ELETRÔNICO P/2X16W, FP DO CJ. 33W E FATOR DE POTÊNCIA 0,98, COMPLETA	SEINFRA	UN	1,00000000	R\$ 78,2800	
					TOTAL Material	R\$ 78,2800
Mão de Obra						
Material	FORTE	UNID	COEFICIENTE	PREÇO UNITÁRIO	TOTAL	
10042	AJUDANTE DE ELETRICISTA	SEINFRA	H	1,50000000	R\$ 19,1000	
12312	ELETRICISTA	SEINFRA	H	1,50000000	R\$ 24,1500	
					TOTAL Mão de Obra	R\$ 64,8750
					VALOR:	R\$ 143,16

20.5. C4977 LUMINÁRIA FECHADA (2 UNIDADES) EM POSTE DE CONCRETO CIRCULAR H= 9,0M, ALTURA LIVRE 7,5M, LÂMPADA DE VAPOR METÁLICO DE 250W. INCLUSIVE O POSTE (UN)



RELATÓRIO ANALÍTICO - COMPOSIÇÕES DE CUSTOS

	OBRA:	Construção de um Areninha no Distrito Monte Castelo	DATA:	10/06/2022	B.O.:	25,00%	
	DESCRIÇÃO:	Construção de um Areninha (tam. 20x30) com Vestiário no Distrito Monte Castelo	FONTE:	VERSÃO	HORA	MES	
	LOCAL:	Distrito de Monte Castelo - Choró CE	SEINFRA	026.1 COM DESONERAÇÃO	84,44%	REF	1842
	CLIENTE:	Prefeitura Municipal de Choró - CE	Composição	PRÓPRIA	0,00%	REF	1842

Material		FONTE	UNID	COEFICIENTE	PREÇO UNITÁRIO	TOTAL
10199	BASE FUSIVEL DIAZED 25A. COMPLETA	SEINFRA	UN	2,00000000	R\$ 40,1700	R\$ 80,3400
10277	BRAÇO METALICO DE 3/4", P/ POSTE DE CONCRETO	SEINFRA	UN	2,00000000	R\$ 41,0500	R\$ 82,1000
18438	CABO CORDPLAST (CABO PP) 3 x 2,50 mm²	SEINFRA	M	9,00000000	R\$ 5,0400	R\$ 45,3600
10503	CELULA FOTOELETRICA P/ LAMPADA 250W. C/ SUPORTE	SEINFRA	UN	2,00000000	R\$ 44,5300	R\$ 89,0600
11075	ELETRODUTO DE PVC RIGIDO 3/4"	SEINFRA	M	9,00000000	R\$ 4,5700	R\$ 41,1300
11486	LÂMPADA VAPOR METÁLICO DE 250W/220V	SEINFRA	UN	2,00000000	R\$ 77,6800	R\$ 155,3600
11358	LUMINARIA FECHADA C/ LENTE DE VIDRO	SEINFRA	UN	2,00000000	R\$ 151,7200	R\$ 303,4400
19475	REATOR PARA LÂMPADA VAPOR METÁLICO/VAPOR DE MERCÚRIO, COM CAPACITOR/IGNITOR DE 250W	SEINFRA	UN	2,00000000	R\$ 99,9900	R\$ 199,9800
TOTAL Material						R\$ 996,7700

Mão de Obra		FONTE	UNID	COEFICIENTE	PREÇO UNITÁRIO	TOTAL
10042	AJUDANTE DE ELETRICISTA	SEINFRA	H	2,70000000	R\$ 19,1000	R\$ 51,5700
12312	ELETRICISTA	SEINFRA	H	4,60000000	R\$ 24,1500	R\$ 111,0900
TOTAL Mão de Obra						R\$ 162,6600

Serviço		FONTE	UNID	COEFICIENTE	PREÇO UNITÁRIO	TOTAL
C4964	POSTE DE CONCRETO CIRCULAR, RESISTÊNCIA NOMINAL 400KG, H= 9,00M, PESO APROXIMADO 740KG	SEINFRA	UN	1,00000000	R\$ 1.566,4100	R\$ 1.566,4100
TOTAL Serviço						R\$ 1.566,4100
VALOR						R\$ 2.725,84

20.6. C1668 LUMINÁRIA P/MUROS FECHADA C/ LÂMPADA (UN)

Material		FONTE	UNID	COEFICIENTE	PREÇO UNITÁRIO	TOTAL
11465	LÂMPADA FLUORESCENTE PL - 13W	SEINFRA	UN	1,00000000	R\$ 14,5200	R\$ 14,5200
11359	LUMINARIA FECHADA P/MURO C/LAMPADA, TIPO "TROPICOS"	SEINFRA	UN	1,00000000	R\$ 45,9700	R\$ 45,9700
TOTAL Material						R\$ 60,4900

Mão de Obra		FONTE	UNID	COEFICIENTE	PREÇO UNITÁRIO	TOTAL
10042	AJUDANTE DE ELETRICISTA	SEINFRA	H	1,10000000	R\$ 19,1000	R\$ 21,0100
12312	ELETRICISTA	SEINFRA	H	1,10000000	R\$ 24,1500	R\$ 26,5650
TOTAL Mão de Obra						R\$ 47,5750
VALOR						R\$ 108,07

20.7. C1184 ELETRODUTO FLEXÍVEL, TIPO GARGANTA (M)

Material		FONTE	UNID	COEFICIENTE	PREÇO UNITÁRIO	TOTAL
11084	ELETRODUTO FLEXIVEL TIPO GARGANTA	SEINFRA	M	1,00000000	R\$ 2,2200	R\$ 2,2200
TOTAL Material						R\$ 2,2200

Mão de Obra		FONTE	UNID	COEFICIENTE	PREÇO UNITÁRIO	TOTAL
10042	AJUDANTE DE ELETRICISTA	SEINFRA	H	0,80000000	R\$ 19,1000	R\$ 15,2800
TOTAL Mão de Obra						R\$ 15,2800
VALOR						R\$ 17,50

20.8. C1197 ELETRODUTO PVC ROSC.INCL.CONEXÕES D= 32mm (1") (M)

Material		FONTE	UNID	COEFICIENTE	PREÇO UNITÁRIO	TOTAL
----------	--	-------	------	-------------	----------------	-------

	RELATÓRIO ANALÍTICO - COMPOSIÇÕES DE CUSTOS		DATA : 10/06/2022		BDI 20,00%		
	OBRA	Construção de um Areninha no Distrito Monte Castelo	FONTES	VERSÃO	HORA	DES	
	DESCRIÇÃO	Construção de um Areninha (tam. 20x30) com Vestibulo no Distrito Monte Castelo	SEINFRA	028.1 COM DESENERAÇÃO	34,44%	47,48%	10/2023
	LOCAL	Distrito de Monte Castelo - Choró CE	Composição	PRÓPRIA	0,00%	0,00%	
CLIENTE	Prefeitura Municipal de Choró - CE						

11070	ELETRODUTO DE PVC RIGIDO 1"	SEINFRA	M	1,10000000	R\$ 7,1400	R\$ 7,8540
					TOTAL Material	R\$ 7,8540

Mão de Obra		FONTES	UNID	COEFICIENTE	PREÇO UNITÁRIO	TOTAL
10042	AJUDANTE DE ELETRICISTA	SEINFRA	H	0,45000000	R\$ 19,1000	R\$ 8,5950
12312	ELETRICISTA	SEINFRA	H	0,45000000	R\$ 24,1500	R\$ 10,8675
					TOTAL Mão de Obra	R\$ 19,4625
					VALOR:	R\$ 27,32

20.9. C1093 DISJUNTOR MONOPOLAR EM QUADRO DE DISTRIBUIÇÃO 16A (UN)

Material		FONTES	UNID	COEFICIENTE	PREÇO UNITÁRIO	TOTAL
10981	DISJUNTOR MONOPOLAR 16A	SEINFRA	UN	1,00000000	R\$ 11,0900	R\$ 11,0900
					TOTAL Material	R\$ 11,0900

Mão de Obra		FONTES	UNID	COEFICIENTE	PREÇO UNITÁRIO	TOTAL
10042	AJUDANTE DE ELETRICISTA	SEINFRA	H	0,30000000	R\$ 19,1000	R\$ 5,7300
12312	ELETRICISTA	SEINFRA	H	0,30000000	R\$ 24,1500	R\$ 7,2450
					TOTAL Mão de Obra	R\$ 12,9750
					VALOR:	R\$ 24,06

20.10. C1092 DISJUNTOR MONOPOLAR EM QUADRO DE DISTRIBUIÇÃO 10A (UN)

Material		FONTES	UNID	COEFICIENTE	PREÇO UNITÁRIO	TOTAL
10980	DISJUNTOR MONOPOLAR 10A	SEINFRA	UN	1,00000000	R\$ 11,0900	R\$ 11,0900
					TOTAL Material	R\$ 11,0900

Mão de Obra		FONTES	UNID	COEFICIENTE	PREÇO UNITÁRIO	TOTAL
10042	AJUDANTE DE ELETRICISTA	SEINFRA	H	0,30000000	R\$ 19,1000	R\$ 5,7300
12312	ELETRICISTA	SEINFRA	H	0,30000000	R\$ 24,1500	R\$ 7,2450
					TOTAL Mão de Obra	R\$ 12,9750
					VALOR:	R\$ 24,06

20.11. C2493 TOMADA UNIVERSAL 10A 250V (UN)

Material		FONTES	UNID	COEFICIENTE	PREÇO UNITÁRIO	TOTAL
12119	TOMADA UNIVERSAL 2POLOS	SEINFRA	UN	1,00000000	R\$ 9,3500	R\$ 9,3500
					TOTAL Material	R\$ 9,3500

Mão de Obra		FONTES	UNID	COEFICIENTE	PREÇO UNITÁRIO	TOTAL
10042	AJUDANTE DE ELETRICISTA	SEINFRA	H	0,21000000	R\$ 19,1000	R\$ 4,0110
12312	ELETRICISTA	SEINFRA	H	0,21000000	R\$ 24,1500	R\$ 5,0715
					TOTAL Mão de Obra	R\$ 9,0825
					VALOR:	R\$ 18,43

20.12. C1496 INTERRUPTOR UMA TECLA SIMPLES E TOMADA UNIVERSAL 10A 250V (UN)

Material		FONTES	UNID	COEFICIENTE	PREÇO UNITÁRIO	TOTAL

433
 PÁG. 33
 10/06/2022

RELATÓRIO ANALÍTICO - COMPOSIÇÕES DE CUSTOS					
OBRA	Construção de um Areninha no Distrito Monte Castelo			DATA	10/06/2022
DESCRIÇÃO:	Construção de um Areninha (tam. 20x30) com Vestiário no Distrito Monte Castelo			VERSIÃO	
LOCAL	Distrito de Monte Castelo - Choró CE			SEINFRA	02R : COM DESONERAÇÃO
CLIENTE	Prefeitura Municipal de Choró - CE			Composição	PRÓPRIA
				HORA	25,00%
				84,44%	17,48%
				0,00%	0,00%

11259	INTERRUPTOR 1 TECLA SIMPLES 1 TOMADA 2POLOS UNIV	SEINFRA	UN	1,00000000	R\$ 18,2900	R\$ 18,2900
					TOTAL Material	R\$ 18,2900

Mão de Obra		FORTE	UNID	COEFICIENTE	PREÇO UNITÁRIO	TOTAL
10042	AJUDANTE DE ELETRICISTA	SEINFRA	H	0,37000000	R\$ 19,1000	R\$ 7,0670
12312	ELETRICISTA	SEINFRA	H	0,37000000	R\$ 24,1500	R\$ 8,9355
					TOTAL Mão de Obra	R\$ 16,0025
					VALOR	R\$ 34,29

20.13. C1489 INTERRUPTOR TRES TECLAS SIMPLES 10A 250V (UN)

Material		FORTE	UNID	COEFICIENTE	PREÇO UNITÁRIO	TOTAL
11267	INTERRUPTOR 3 TECLAS SIMPLES	SEINFRA	UN	1,00000000	R\$ 20,7100	R\$ 20,7100
					TOTAL Material	R\$ 20,7100

Mão de Obra		FORTE	UNID	COEFICIENTE	PREÇO UNITÁRIO	TOTAL
10042	AJUDANTE DE ELETRICISTA	SEINFRA	H	0,53000000	R\$ 19,1000	R\$ 10,1230
12312	ELETRICISTA	SEINFRA	H	0,53000000	R\$ 24,1500	R\$ 12,7995
					TOTAL Mão de Obra	R\$ 22,9225
					VALOR	R\$ 43,63

20.14. C4762 CAIXA DE LIGAÇÃO PVC 4" X 2" (UN)

Material		FORTE	UNID	COEFICIENTE	PREÇO UNITÁRIO	TOTAL
16432	CAIXA DE EMBUTIR PVC - 4X2 RETANGULAR	SEINFRA	UN	1,00000000	R\$ 2,3600	R\$ 2,3600
					TOTAL Material	R\$ 2,3600

Mão de Obra		FORTE	UNID	COEFICIENTE	PREÇO UNITÁRIO	TOTAL
10042	AJUDANTE DE ELETRICISTA	SEINFRA	H	0,15000000	R\$ 19,1000	R\$ 2,8650
12312	ELETRICISTA	SEINFRA	H	0,15000000	R\$ 24,1500	R\$ 3,6225
					TOTAL Mão de Obra	R\$ 6,4875
					VALOR	R\$ 8,85

20.15. C4761 CAIXA DE LIGAÇÃO PVC 4" X 4" (UN)

Material		FORTE	UNID	COEFICIENTE	PREÇO UNITÁRIO	TOTAL
16433	CAIXA DE EMBUTIR PVC - 4X4 QUADRADA	SEINFRA	UN	1,00000000	R\$ 4,6900	R\$ 4,6900
					TOTAL Material	R\$ 4,6900

Mão de Obra		FORTE	UNID	COEFICIENTE	PREÇO UNITÁRIO	TOTAL
10042	AJUDANTE DE ELETRICISTA	SEINFRA	H	0,15000000	R\$ 19,1000	R\$ 2,8650
12312	ELETRICISTA	SEINFRA	H	0,15000000	R\$ 24,1500	R\$ 3,6225
					TOTAL Mão de Obra	R\$ 6,4875
					VALOR	R\$ 11,18

20.16. C1371 FIO ISOLADO PVC P/750V 1.5 MM2 (M)

Material		FORTE	UNID	COEFICIENTE	PREÇO UNITÁRIO	TOTAL
----------	--	-------	------	-------------	----------------	-------



RELATÓRIO ANALÍTICO - COMPOSIÇÕES DE CUSTOS						
OBRA	Construção de um Areninha no Distrito Monte Castelo		DATA : 10/06/2022		BDI: 25,00%	
DESCRIÇÃO	Construção de um Areninha (tam. 20x30) com Vestiário no Distrito Monte Castelo		FUNTE	VERSÃO	HORA	
LOCAL	Distrito de Monte Castelo - Choró CE		SEINFRA	DETL COM DESONERAÇÃO	84,44%	47,48%
CLIENTE	Prefeitura Municipal de Choró - CE		Composiçõe	PRÓPRIA	0,00%	0,00%

11170	FIO ISOLADO EM PVC 1.50MM2 - 750V	SEINFRA	M	1,02000000	R\$ 1,0800	R\$ 1,1016
					TOTAL Material	R\$ 1,1016
Mão de Obra						
		FUNTE	UNID	COEFICIENTE	PREÇO UNITÁRIO	TOTAL
10042	AJUDANTE DE ELETRICISTA	SEINFRA	H	0,10000000	R\$ 19,1000	R\$ 1,9100
12312	ELETRICISTA	SEINFRA	H	0,10000000	R\$ 24,1500	R\$ 2,4150
					TOTAL Mão de Obra	R\$ 4,3250
					VALOR	R\$ 5,43

20.17. C1374 FIO ISOLADO PVC P/750V 2.5 MM2 (M)						
Material						
		FUNTE	UNID	COEFICIENTE	PREÇO UNITÁRIO	TOTAL
11172	FIO ISOLADO EM PVC 2.50MM2 - 750V	SEINFRA	M	1,02000000	R\$ 1,7400	R\$ 1,7748
					TOTAL Material	R\$ 1,7748
Mão de Obra						
		FUNTE	UNID	COEFICIENTE	PREÇO UNITÁRIO	TOTAL
10042	AJUDANTE DE ELETRICISTA	SEINFRA	H	0,11000000	R\$ 19,1000	R\$ 2,1010
12312	ELETRICISTA	SEINFRA	H	0,11000000	R\$ 24,1500	R\$ 2,6565
					TOTAL Mão de Obra	R\$ 4,7575
					VALOR	R\$ 6,53

20.18. C0540 CABO ISOLADO PVC 750V 2,5MM2 (M)						
Material						
		FUNTE	UNID	COEFICIENTE	PREÇO UNITÁRIO	TOTAL
10356	CABO ISOLADO PVC 750V 2.5 MM2	SEINFRA	M	1,02000000	R\$ 2,1100	R\$ 2,1522
					TOTAL Material	R\$ 2,1522
Mão de Obra						
		FUNTE	UNID	COEFICIENTE	PREÇO UNITÁRIO	TOTAL
10042	AJUDANTE DE ELETRICISTA	SEINFRA	H	0,11000000	R\$ 19,1000	R\$ 2,1010
12312	ELETRICISTA	SEINFRA	H	0,11000000	R\$ 24,1500	R\$ 2,6565
					TOTAL Mão de Obra	R\$ 4,7575
					VALOR	R\$ 6,91

20.19. C0556 CABO EM PVC 1000V 6MM2 (M)						
Material						
		FUNTE	UNID	COEFICIENTE	PREÇO UNITÁRIO	TOTAL
10375	CABO EM PVC 1000V 6MM2	SEINFRA	M	1,02000000	R\$ 4,6600	R\$ 4,7532
					TOTAL Material	R\$ 4,7532
Mão de Obra						
		FUNTE	UNID	COEFICIENTE	PREÇO UNITÁRIO	TOTAL
10042	AJUDANTE DE ELETRICISTA	SEINFRA	H	0,13000000	R\$ 19,1000	R\$ 2,4830
12312	ELETRICISTA	SEINFRA	H	0,13000000	R\$ 24,1500	R\$ 3,1395
					TOTAL Mão de Obra	R\$ 5,6225
					VALOR	R\$ 10,38

21.1. C3003 LAVATÓRIO C/TAMPÃO DE MÁRMORE C/ 1 CUBA DE LOUÇA (UN)						
Material						
		FUNTE	UNID	COEFICIENTE	PREÇO UNITÁRIO	TOTAL



RELATÓRIO ANALÍTICO - COMPOSIÇÕES DE CUSTOS						
CHORÓ	OBRA:	Construção de um Aterrinha no Distrito Monte Castelo	DATA:	10/06/2022	BDI:	25,00%
	DESCRIÇÃO:	Construção de um Aterrinha (tam. 20x30) com Vestiário no Distrito Monte Castelo	FONTE:	VERSÃO	MORA:	0,00%
	LOCAL:	Distrito de Monte Castelo - Choró CE	SEINFRA:	028.1 COM DESONERAÇÃO	REF:	0,00%
	CLIENTE:	Prefeitura Municipal de Choró - CE	Composição:	PRÓPRIA		0,00%

Item	Descrição	Fonte	Unid	Coefficiente	Preço Unitário	Total
19533	BANCADA EM MARMORE BRANCO POLIDO E=3cm	SEINFRA	M2	0,60000000	R\$ 408,9600	R\$ 245,3780
10915	CUBA DE LOUÇA BRANCA DE EMBUTIR	SEINFRA	UN	1,00000000	R\$ 94,0600	R\$ 94,0500
TOTAL Material:						R\$ 339,4380

Mão de Obra	Fonte	Unid	Coefficiente	Preço Unitário	Total
12391 PEDREIRO	SEINFRA	H	0,60000000	R\$ 24,1600	R\$ 14,4960
12543 SERVENTE	SEINFRA	H	0,60000000	R\$ 18,4600	R\$ 11,0760
TOTAL Mão de Obra:					R\$ 25,5720

Serviço	Fonte	Unid	Coefficiente	Preço Unitário	Total
C0170 ARGAMASSA DE CIMENTO E AREIA S/PEN. TRAÇO 1:3	SEINFRA	M3	0,01800000	R\$ 631,2900	R\$ 11,3632
TOTAL Serviço:					R\$ 11,3632

VALOR: R\$ 376,37

21.2. C0348 BACIA DE LOUÇA BRANCA C/CAIXA ACOPLADA (UN)

Material	Fonte	Unid	Coefficiente	Preço Unitário	Total
10171 BACIA LOUÇA BRANCA PARA CAIXA ACOPLADA	SEINFRA	UN	1,00000000	R\$ 237,2400	R\$ 237,2400
10406 CAIXA ACOPLADA DE LOUÇA BRANCA PARA BACIA	SEINFRA	UN	1,00000000	R\$ 260,6300	R\$ 260,6300
11091 ENGATE CROMADO	SEINFRA	UN	1,00000000	R\$ 22,5900	R\$ 22,5900
11180 FITA DE VEDAÇÃO	SEINFRA	M	0,56000000	R\$ 0,3600	R\$ 0,2016
11579 PARAFUSO CROMADO P/FIXAÇÃO SANITARIOS, INCLUSIVE PORCA CEGA, ARRUELA E BUCHA DE NYLON	SEINFRA	UN	2,00000000	R\$ 9,4000	R\$ 18,8000
11925 TAMPA PLASTICA PARA BACIA	SEINFRA	UN	1,00000000	R\$ 36,9300	R\$ 36,9300
TOTAL Material:					R\$ 576,3916

Mão de Obra	Fonte	Unid	Coefficiente	Preço Unitário	Total
10043 AJUDANTE DE ENCANADOR	SEINFRA	H	2,00000000	R\$ 19,1000	R\$ 38,2000
12320 ENCANADOR	SEINFRA	H	2,00000000	R\$ 23,4800	R\$ 46,9600
TOTAL Mão de Obra:					R\$ 85,1600

VALOR: R\$ 661,55

21.3. C2504 TORNEIRA DE PRESSÃO CROMADA LONGA P/PIA (UN)

Material	Fonte	Unid	Coefficiente	Preço Unitário	Total
11180 FITA DE VEDAÇÃO	SEINFRA	M	0,28000000	R\$ 0,3600	R\$ 0,1008
12131 TORNEIRA DE PRESSÃO CROMADA LONGA P/PIA 3/4'	SEINFRA	UN	1,00000000	R\$ 110,3800	R\$ 110,3800
TOTAL Material:					R\$ 110,4808

Mão de Obra	Fonte	Unid	Coefficiente	Preço Unitário	Total
10043 AJUDANTE DE ENCANADOR	SEINFRA	H	0,65000000	R\$ 19,1000	R\$ 12,4150
12320 ENCANADOR	SEINFRA	H	0,65000000	R\$ 23,4800	R\$ 15,2620
TOTAL Mão de Obra:					R\$ 27,6770

VALOR: R\$ 138,16

21.4. C0797 CHUVEIRO PLÁSTICO (INSTALADO) (UN)

Material	Fonte	Unid	Coefficiente	Preço Unitário	Total
10796 CHUVEIRO PLASTICO	SEINFRA	UN	1,00000000	R\$ 7,2200	R\$ 7,2200

RELATÓRIO ANALÍTICO - COMPOSIÇÕES DE CUSTOS

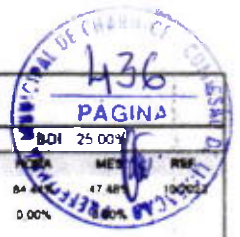

OBRA	Construção de um Areia de areia no Distrito Monte Castelo	DATA	10/06/2022
DESCRIÇÃO	Continuação de um Areia de areia (dim. 20x30) com Vedações no Distrito Monte Castelo	FONTE	VERBA
LOCAL	Distrito de Monte Castelo - Choró CE	SEINFRA	228.1 COM DESONERAÇÃO
CLIENTE	Prefeitura Municipal de Choró - CE	Composições	PRÓPRIA

11180	FITA DE VEDAÇÃO	SEINFRA	M	0,35000000	R\$ 0,3600	R\$ 0,1260
TOTAL Material						R\$ 7,3460
Mão de Obra						
12320	ENCANADOR	SEINFRA	H	0,25000000	R\$ 23,4800	R\$ 5,8700
TOTAL Mão de Obra						R\$ 5,8700
VALOR:						R\$ 13,22

21.5. C2170 REGISTRO DE PRESSAO C/CANOPLA CROMADA D=25MM (1") (UN)

Material		FONTE	UNID	COEFICIENTE	PREÇO UNITÁRIO	TOTAL
11180	FITA DE VEDAÇÃO	SEINFRA	M	1,20000000	R\$ 0,3600	R\$ 0,4320
12593	REGISTRO DE PRESSÃO CROMADO 25MM (1")	SEINFRA	UN	1,00000000	R\$ 82,1000	R\$ 82,1000
TOTAL Material						R\$ 82,5320
Mão de Obra						
10043	AJUDANTE DE ENCANADOR	SEINFRA	H	0,61000000	R\$ 19,1000	R\$ 11,6510
12320	ENCANADOR	SEINFRA	H	0,51000000	R\$ 23,4800	R\$ 14,3228
TOTAL Mão de Obra						R\$ 25,9738
VALOR:						R\$ 108,51

21.6. C2167 REGISTRO DE GAVETA C/CANOPLA CROMADA D= 25mm (1") (UN)

Material		FONTE	UNID	COEFICIENTE	PREÇO UNITÁRIO	TOTAL
11180	FITA DE VEDAÇÃO	SEINFRA	M	1,20000000	R\$ 0,3600	R\$ 0,4320
11807	REGISTRO DE GAVETA CROMADO 25MM (1")	SEINFRA	UN	1,00000000	R\$ 102,8300	R\$ 102,8300
TOTAL Material						R\$ 103,2620
Mão de Obra						
10043	AJUDANTE DE ENCANADOR	SEINFRA	H	0,61000000	R\$ 19,1000	R\$ 11,6510
12320	ENCANADOR	SEINFRA	H	0,51000000	R\$ 23,4800	R\$ 14,3228
TOTAL Mão de Obra						R\$ 25,9738
VALOR:						R\$ 129,24

21.7. C2617 TUBO PVC SOLD. MARROM D= 32mm (1") (M)

Material		FONTE	UNID	COEFICIENTE	PREÇO UNITÁRIO	TOTAL
10026	ADESIVO PARA TUBO DE PVC RIGIDO	SEINFRA	KG	0,00070000	R\$ 63,3600	R\$ 0,0444
11689	SOLUÇÃO LIMPADORA PARA PVC RIGIDO	SEINFRA	L	0,00030000	R\$ 61,0200	R\$ 0,0183
12201	TUBO PVC SOLDÁVEL DE 32MM (1")	SEINFRA	M	1,01000000	R\$ 8,5600	R\$ 8,6456
TOTAL Material						R\$ 8,7083
Mão de Obra						
10043	AJUDANTE DE ENCANADOR	SEINFRA	H	0,13000000	R\$ 19,1000	R\$ 2,4830
12320	ENCANADOR	SEINFRA	H	0,13000000	R\$ 23,4800	R\$ 3,0524
TOTAL Mão de Obra						R\$ 5,5354
VALOR:						R\$ 14,24



RELATÓRIO ANALÍTICO - COMPOSIÇÕES DE CUSTOS

	OBRA	Construção de um Areninha no Distrito Monte Castelo	DATA	10/06/2022	
	DESCRIÇÃO	Construção de um Areninha (tam. 20x30) com Vestiário no Distrito Monte Castelo	FONTE	VERBAÇÃO	
	LOCAL	Distrito de Monte Castelo - Choro CE	SEINFRA	028.1 DOM DESONERAÇÃO	84.44%
	CLIENTE	Prefeitura Municipal de Choro - CE	Composição	PRÓPRIA	0.00% 0.00%

21.8. C2616 TUBO PVC SOLD. MARROM D= 25mm (3/4") (M)

Material	FONTE	UNID	COEFICIENTE	PREÇO UNITÁRIO	TOTAL
10026 ADESIVO PARA TUBO DE PVC RIGIDO	SEINFRA	KG	0,00050000	R\$ 63,3600	R\$ 0,0317
11888 SOLUÇÃO LIMPADORA PARA PVC RIGIDO	SEINFRA	L	0,00020000	R\$ 61,0200	R\$ 0,0122
12200 TUBO PVC SOLDÁVEL DE 25MM (3/4")	SEINFRA	M	1,01000000	R\$ 4,3300	R\$ 4,3733
TOTAL Material					R\$ 4,4172

Mão de Obra	FONTE	UNID	COEFICIENTE	PREÇO UNITÁRIO	TOTAL
10043 AJUDANTE DE ENCANADOR	SEINFRA	H	0,12000000	R\$ 19,1000	R\$ 2,2920
12320 ENCANADOR	SEINFRA	H	0,12000000	R\$ 23,4800	R\$ 2,8176
TOTAL Mão de Obra					R\$ 5,1096
VALOR:					R\$ 9,53

21.9. C0953 COTOVELO PVC SOLD. MARROM D=25mm (3/4") (UN)

Material	FONTE	UNID	COEFICIENTE	PREÇO UNITÁRIO	TOTAL
10026 ADESIVO PARA TUBO DE PVC RIGIDO	SEINFRA	KG	0,00600000	R\$ 63,3600	R\$ 0,3802
10884 COTOVELO PVC SOLDÁVEL DE 25MM	SEINFRA	UN	1,00000000	R\$ 0,7900	R\$ 0,7900
11888 SOLUÇÃO LIMPADORA PARA PVC RIGIDO	SEINFRA	L	0,00240000	R\$ 61,0200	R\$ 0,1464
TOTAL Material					R\$ 1,3166

Mão de Obra	FONTE	UNID	COEFICIENTE	PREÇO UNITÁRIO	TOTAL
10043 AJUDANTE DE ENCANADOR	SEINFRA	H	0,18000000	R\$ 19,1000	R\$ 3,4380
12320 ENCANADOR	SEINFRA	H	0,18000000	R\$ 23,4800	R\$ 4,2264
TOTAL Mão de Obra					R\$ 7,6644
VALOR:					R\$ 8,98

1.10. C0954 COTOVELO PVC SOLD. MARROM D=32mm (1") (UN)

Material	FONTE	UNID	COEFICIENTE	PREÇO UNITÁRIO	TOTAL
10026 ADESIVO PARA TUBO DE PVC RIGIDO	SEINFRA	KG	0,00800000	R\$ 63,3600	R\$ 0,5069
10885 COTOVELO PVC SOLDÁVEL DE 32MM	SEINFRA	UN	1,00000000	R\$ 2,6500	R\$ 2,6500
11888 SOLUÇÃO LIMPADORA PARA PVC RIGIDO	SEINFRA	L	0,00300000	R\$ 61,0200	R\$ 0,1831
TOTAL Material					R\$ 3,3400

Mão de Obra	FONTE	UNID	COEFICIENTE	PREÇO UNITÁRIO	TOTAL
10043 AJUDANTE DE ENCANADOR	SEINFRA	H	0,18000000	R\$ 19,1000	R\$ 3,4380
12320 ENCANADOR	SEINFRA	H	0,18000000	R\$ 23,4800	R\$ 4,2264
TOTAL Mão de Obra					R\$ 7,6644
VALOR:					R\$ 11,00

21.11. C2381 TÊ PVC SOLD. MARROM D= 25mm (3/4") (UN)

Material	FONTE	UNID	COEFICIENTE	PREÇO UNITÁRIO	TOTAL
10026 ADESIVO PARA TUBO DE PVC RIGIDO	SEINFRA	KG	0,00900000	R\$ 63,3600	R\$ 0,5702
11888 SOLUÇÃO LIMPADORA PARA PVC RIGIDO	SEINFRA	L	0,00360000	R\$ 61,0200	R\$ 0,2197
11972 TÊ PVC SOLDÁVEL 25MM	SEINFRA	UN	1,00000000	R\$ 1,3100	R\$ 1,3100



RELATÓRIO ANALÍTICO - COMPOSIÇÕES DE CUSTOS						
OBRA:	Construção de um Arenha no Distrito Monte Castelo		DATA:	10/06/2022	BOM:	25,00%
DESCRIÇÃO:	Construção de um Arenha (tam. 20x30) com Vestiário no Distrito Monte Castelo		VERSÃO:		HORA:	54,44% 47,48% 10/2023
LOCAL:	Distrito de Monte Castelo - Choró CE		SEINFRA	028 - COM DEGRADAÇÃO	0,00%	0,00%
CLIENTE:	Prefeitura Municipal de Choró - CE		Composição	PRÓPRIA	0,00%	0,00%

TOTAL Material	R\$ 2.0999
----------------	------------

Mão de Obra	UNID	COEFICIENTE	PREÇO UNITÁRIO	TOTAL
10043 AJUDANTE DE ENCANADOR	H	0,19000000	R\$ 19,1000	R\$ 3,6290
12320 ENCANADOR	H	0,19000000	R\$ 23,4800	R\$ 4,4612
TOTAL Mão de Obra				R\$ 8,0902
VALOR:				R\$ 10,19

21.12. C2382 TÊ PVC SOLD. MARROM D= 32mm (1") (UN)

Material	UNID	COEFICIENTE	PREÇO UNITÁRIO	TOTAL
10026 ADESIVO PARA TUBO DE PVC RIGIDO	KG	0,01200000	R\$ 63,3600	R\$ 0,7603
11888 SOLUÇÃO LIMPADORA PARA PVC RIGIDO	L	0,00450000	R\$ 61,0200	R\$ 0,2748
11973 TE PVC SOLDAVEL 32MM	UN	1,00000000	R\$ 4,1200	R\$ 4,1200
TOTAL Material				R\$ 5,1549

Mão de Obra	UNID	COEFICIENTE	PREÇO UNITÁRIO	TOTAL
10043 AJUDANTE DE ENCANADOR	H	0,19000000	R\$ 19,1000	R\$ 3,6290
12320 ENCANADOR	H	0,19000000	R\$ 23,4800	R\$ 4,4612
TOTAL Mão de Obra				R\$ 8,0902
VALOR:				R\$ 13,25

21.13. C2405 TE REDUCAO PVC SOLDAVEL DE 32X25 MM PARA AGUA FRIA (UN)

Material	UNID	COEFICIENTE	PREÇO UNITÁRIO	TOTAL
10026 ADESIVO PARA TUBO DE PVC RIGIDO	KG	0,00850000	R\$ 63,3600	R\$ 0,6019
11888 SOLUÇÃO LIMPADORA PARA PVC RIGIDO	L	0,01500000	R\$ 61,0200	R\$ 0,9153
11981 TE REDUCAO PVC SOLDAVEL DE 32X25 MM PARA AGUA FRIA	UN	1,00000000	R\$ 7,3100	R\$ 7,3100
TOTAL Material				R\$ 8,8272

Mão de Obra	UNID	COEFICIENTE	PREÇO UNITÁRIO	TOTAL
10043 AJUDANTE DE ENCANADOR	H	0,19000000	R\$ 19,1000	R\$ 3,6290
12320 ENCANADOR	H	0,19000000	R\$ 23,4800	R\$ 4,4612
TOTAL Mão de Obra				R\$ 8,0902
VALOR:				R\$ 16,92

21.14. C1568 JOELHO REDUÇÃO PVC ROSC. D=3/4"X1/2" (25X20mm) (UN)

Material	UNID	COEFICIENTE	PREÇO UNITÁRIO	TOTAL
11180 FITA DE VEDAÇÃO	M	0,70000000	R\$ 0,3600	R\$ 0,2520
11314 JOELHO REDUÇÃO PVC ROSCAVEL 3/4"X1/2"	UN	1,00000000	R\$ 3,6700	R\$ 3,6700
TOTAL Material				R\$ 3,9220

Mão de Obra	UNID	COEFICIENTE	PREÇO UNITÁRIO	TOTAL
10043 AJUDANTE DE ENCANADOR	H	0,22000000	R\$ 19,1000	R\$ 4,2020
12320 ENCANADOR	H	0,22000000	R\$ 23,4800	R\$ 5,1656
TOTAL Mão de Obra				R\$ 9,3676



RELATÓRIO ANALÍTICO - COMPOSIÇÕES DE CUSTOS

CHORÓ	OBRA: Construção de um Areninha no Distrito Monte Castelo	DATA: 10/06/2022	HORA: 25:00
	DESCRIÇÃO: Construção de um Areninha (tam. 20x30) com Vestiário no Distrito Monte Castelo	FONTE: SEINFRA	VERSÃO: 028.1 COM DESONERAÇÃO
	LOCAL: Distrito de Monte Castelo - Choró CE	Composição: PROPRIA	08/06/2022
	CLIENTE: Prefeitura Municipal de Choró - CE		

VALOR:	R\$ 13,29
---------------	------------------

21.15. C1739 LUVA PVC SOLD./ROSCA. D=25mmX3/4" (UN)

Material	FONTE	UNID	COEFICIENTE	PREÇO UNITÁRIO	TOTAL
10026 ADESIVO PARA TUBO DE PVC RIGIDO	SEINFRA	KG	0,00250000	R\$ 63,3600	R\$ 0,1584
11180 FITA DE VEDAÇÃO	SEINFRA	M	0,39000000	R\$ 0,3600	R\$ 0,1404
11449 LUVA PVC SOLDAVEL COM ROSCA DE 25X3/4"	SEINFRA	UN	1,00000000	R\$ 1,6600	R\$ 1,6600
11888 SOLUÇÃO LIMPADORA PARA PVC RIGIDO	SEINFRA	L	0,00400000	R\$ 61,0200	R\$ 0,2441
TOTAL Material					R\$ 2,2029

Mão de Obra	FONTE	UNID	COEFICIENTE	PREÇO UNITÁRIO	TOTAL
10043 AJUDANTE DE ENCANADOR	SEINFRA	H	0,15000000	R\$ 19,1000	R\$ 2,8650
12320 ENCANADOR	SEINFRA	H	0,15000000	R\$ 23,4800	R\$ 3,5220
TOTAL Mão de Obra					R\$ 6,3870

VALOR:	R\$ 8,59
---------------	-----------------

21.16. C3654 ADAPTADOR PVC P/ REGISTRO 32mm (1") (UN)

Material	FONTE	UNID	COEFICIENTE	PREÇO UNITÁRIO	TOTAL
16723 ADAPTADOR PVC REGISTRO 32MM (1")	SEINFRA	UN	1,00000000	R\$ 1,9600	R\$ 1,9600
10026 ADESIVO PARA TUBO DE PVC RIGIDO	SEINFRA	KG	0,00400000	R\$ 63,3600	R\$ 0,2534
11180 FITA DE VEDAÇÃO	SEINFRA	M	0,50000000	R\$ 0,3600	R\$ 0,1800
TOTAL Material					R\$ 2,3934

Mão de Obra	FONTE	UNID	COEFICIENTE	PREÇO UNITÁRIO	TOTAL
10043 AJUDANTE DE ENCANADOR	SEINFRA	H	0,09000000	R\$ 19,1000	R\$ 1,7190
12320 ENCANADOR	SEINFRA	H	0,09000000	R\$ 23,4800	R\$ 2,1132
TOTAL Mão de Obra					R\$ 3,8322

VALOR:	R\$ 6,23
---------------	-----------------

21.17. C3653 ADAPTADOR PVC P/ REGISTRO 25mm (3/4") (UN)

Material	FONTE	UNID	COEFICIENTE	PREÇO UNITÁRIO	TOTAL
16722 ADAPTADOR PVC REGISTRO 25MM (3/4")	SEINFRA	UN	1,00000000	R\$ 0,9700	R\$ 0,9700
10026 ADESIVO PARA TUBO DE PVC RIGIDO	SEINFRA	KG	0,00300000	R\$ 63,3600	R\$ 0,1901
11180 FITA DE VEDAÇÃO	SEINFRA	M	0,25000000	R\$ 0,3600	R\$ 0,0900
TOTAL Material					R\$ 1,2501

Mão de Obra	FONTE	UNID	COEFICIENTE	PREÇO UNITÁRIO	TOTAL
10043 AJUDANTE DE ENCANADOR	SEINFRA	H	0,09000000	R\$ 19,1000	R\$ 1,7190
12320 ENCANADOR	SEINFRA	H	0,09000000	R\$ 23,4800	R\$ 2,1132
TOTAL Mão de Obra					R\$ 3,8322

VALOR:	R\$ 5,08
---------------	-----------------

21.18. C0497 BUCHA REDUÇÃO PVC ROSC. D=1"X3/4" (32X25mm) (UN)

Material	FONTE	UNID	COEFICIENTE	PREÇO UNITÁRIO	TOTAL
----------	-------	------	-------------	----------------	-------



RELATÓRIO ANALÍTICO - COMPOSIÇÕES DE CUSTOS

CHORÓ MUNICÍPIO DE CHORÓ - CEARÁ	OBRA	Construção de um Areninha no Distrito Monte Castelo	DATA : 10/06/2022			
	DESCRIÇÃO	Construção de um Areninha (tam. 20x30) com Vestiário no Distrito Monte Castelo	FONTE	VERBAO	HORA 25,00%	
	LOCAL	Distrito de Monte Castelo - Choró CE	SEINFRA	028.1 COM DESONERAÇÃO	84 64%	47 48% 102023
	CLIENTE	Prefeitura Municipal de Choró - CE	Composição	PRÓPRIA	0,00%	0,00%

10311	BUCHA REDUÇÃO PVC ROSCAVEL DE 1"X 3/4"	SEINFRA	UN	1,00000000	R\$ 3,7200	R\$ 3,7200
11180	FITA DE VEDAÇÃO	SEINFRA	M	0,90000000	R\$ 0,3600	R\$ 0,3240
					TOTAL Material	R\$ 4,0440

Mão de Obra		FONTE	UNID	COEFICIENTE	PREÇO UNITÁRIO	TOTAL
10043	AJUDANTE DE ENCANADOR	SEINFRA	H	0,09000000	R\$ 19,1000	R\$ 1,7190
12320	ENCANADOR	SEINFRA	H	0,09000000	R\$ 23,4800	R\$ 2,1132
					TOTAL Mão de Obra	R\$ 3,8322
					VALOR	R\$ 7,88

21.19. C1559 JOELHO PVC SOLD. AZUL D=25mmX3/4" (UN)

Material		FONTE	UNID	COEFICIENTE	PREÇO UNITÁRIO	TOTAL
10026	ADESIVO PARA TUBO DE PVC RIGIDO	SEINFRA	KG	0,00250000	R\$ 63,3600	R\$ 0,1584
11180	FITA DE VEDAÇÃO	SEINFRA	M	0,39000000	R\$ 0,3600	R\$ 0,1404
11301	JOELHO PVC SOLDAVEL AZUL DE 25X3/4"	SEINFRA	UN	1,00000000	R\$ 8,8100	R\$ 8,8100
11888	SOLUÇÃO LIMPADORA PARA PVC RIGIDO	SEINFRA	L	0,00400000	R\$ 61,0200	R\$ 0,2441
					TOTAL Material	R\$ 9,3529

Mão de Obra		FONTE	UNID	COEFICIENTE	PREÇO UNITÁRIO	TOTAL
10043	AJUDANTE DE ENCANADOR	SEINFRA	H	0,18000000	R\$ 19,1000	R\$ 3,4380
12320	ENCANADOR	SEINFRA	H	0,18000000	R\$ 23,4800	R\$ 4,2264
					TOTAL Mão de Obra	R\$ 7,6644
					VALOR	R\$ 17,02

21.20. C3442 CAIXA D'ÁGUA EM FIBERGLASS - CAP. 1000L (UN)

Material		FONTE	UNID	COEFICIENTE	PREÇO UNITÁRIO	TOTAL
18665	CAIXA D'ÁGUA EM FIBERGLASS CAP. 1000L. COM TAMPA	SEINFRA	UN	1,00000000	R\$ 532,8100	R\$ 532,8100
					TOTAL Material	R\$ 532,8100

Mão de Obra		FONTE	UNID	COEFICIENTE	PREÇO UNITÁRIO	TOTAL
12543	SERVENTE	SEINFRA	H	0,70000000	R\$ 18,4600	R\$ 12,9220
					TOTAL Mão de Obra	R\$ 12,9220
					VALOR	R\$ 545,73

21.21. C0020 ADAPTADOR PVC SOLD. FLANGES LIVRES P/CX. D'ÁGUA 25mm (3/4") (UN)

Material		FONTE	UNID	COEFICIENTE	PREÇO UNITÁRIO	TOTAL
10012	ADAPTADOR PVC SOLD. FLANGES LIVRES P/CX. D'ÁGUA 25MM	SEINFRA	UN	1,00000000	R\$ 16,1900	R\$ 16,1900
10026	ADESIVO PARA TUBO DE PVC RIGIDO	SEINFRA	KG	0,00250000	R\$ 63,3600	R\$ 0,1584
11180	FITA DE VEDAÇÃO	SEINFRA	M	0,80000000	R\$ 0,3600	R\$ 0,2880
11888	SOLUÇÃO LIMPADORA PARA PVC RIGIDO	SEINFRA	L	0,00400000	R\$ 61,0200	R\$ 0,2441
					TOTAL Material	R\$ 16,8805

Mão de Obra		FONTE	UNID	COEFICIENTE	PREÇO UNITÁRIO	TOTAL
10043	AJUDANTE DE ENCANADOR	SEINFRA	H	0,09000000	R\$ 19,1000	R\$ 1,7190
12320	ENCANADOR	SEINFRA	H	0,09000000	R\$ 23,4800	R\$ 2,1132



RELATÓRIO ANALÍTICO - COMPOSIÇÕES DE CUSTOS



	OBRA:	Construção de um Areninha no Distrito Monte Castelo	DATA:	10/06/2022	DI: 25,00%
	DESCRIÇÃO:	Construção de um Areninha (tam. 20x30) com Vestiário no Distrito Monte Castelo	SEINFRA	026.1 COM DESONERAÇÃO	24.44%
	LOCAL:	Distrito de Monte Castelo - Choró CE	Composição	PRÓPRIA	0.00%
	CLIENTE:	Prefeitura Municipal de Choró - CE			

TOTAL Mão de Obra	R\$ 3.8322
VALOR:	R\$ 20,71

21.22. C0021 ADAPTADOR PVC SOLD. FLANGES LIVRES P/CX. D'ÁGUA 32mm (1") (UN)

Material		FORTE	UNID	COEFICIENTE	PREÇO UNITÁRIO	TOTAL
10013	ADAPTADOR PVC SOLD. FLANGES LIVRES P/CX. D'ÁGUA 32MM	SEINFRA	UN	1,00000000	R\$ 20,1300	R\$ 20,1300
10026	ADESIVO PARA TUBO DE PVC RIGIDO	SEINFRA	KG	0,00350000	R\$ 63,3600	R\$ 0,2218
11180	FITA DE VEDAÇÃO	SEINFRA	M	1,00000000	R\$ 0,3600	R\$ 0,3600
11888	SOLUÇÃO LIMPADORA PARA PVC RIGIDO	SEINFRA	L	0,00550000	R\$ 61,0200	R\$ 0,3356
TOTAL Material						R\$ 21,0474

Mão de Obra		FORTE	UNID	COEFICIENTE	PREÇO UNITÁRIO	TOTAL
10043	AJUDANTE DE ENCANADOR	SEINFRA	H	0,09000000	R\$ 19,1000	R\$ 1,7190
12320	ENCANADOR	SEINFRA	H	0,09000000	R\$ 23,4800	R\$ 2,1132
TOTAL Mão de Obra						R\$ 3,8322
VALOR:						R\$ 24,88

21.23. C2498 TORNEIRA DE BÓIA D= 25mm (1") (UN)

Material		FORTE	UNID	COEFICIENTE	PREÇO UNITÁRIO	TOTAL
11180	FITA DE VEDAÇÃO	SEINFRA	M	0,60000000	R\$ 0,3600	R\$ 0,2160
12122	TORNEIRA DE BOIA EM LATÃO (BOIA PLAST) DN 25MM (1")	SEINFRA	UN	1,00000000	R\$ 43,7700	R\$ 43,7700
TOTAL Material						R\$ 43,9860

Mão de Obra		FORTE	UNID	COEFICIENTE	PREÇO UNITÁRIO	TOTAL
10043	AJUDANTE DE ENCANADOR	SEINFRA	H	0,34000000	R\$ 19,1000	R\$ 6,4940
12320	ENCANADOR	SEINFRA	H	0,34000000	R\$ 23,4800	R\$ 7,9832
TOTAL Mão de Obra						R\$ 14,4772
VALOR:						R\$ 58,46

21.24. C4162 FOSSA SÉPTICA E SUMIDOURO EM ANÉIS D=1,20M (UN)

Material		FORTE	UNID	COEFICIENTE	PREÇO UNITÁRIO	TOTAL
17964	ANEL PRE-MOLDADO DE CONCRETO D=1,20M, h=0,50M	SEINFRA	UN	6,00000000	R\$ 194,0200	R\$ 1.164,1200
10109	AREIA MEDIA	SEINFRA	M3	0,10900000	R\$ 83,5800	R\$ 9,1102
10905	CIMENTO PORTLAND	SEINFRA	KG	72,90000000	R\$ 0,7100	R\$ 51,7590
17966	LAJE DE FUNDO P/ FOSSA DE D=1,20M, E=0,10M	SEINFRA	UN	1,00000000	R\$ 236,6200	R\$ 236,6200
17965	TAMPA PRE-MOLDADA DE CONCRETO P/ FOSSA E SUMIDOURO DE D=1,20M, E=0,10M	SEINFRA	UN	2,00000000	R\$ 263,0300	R\$ 526,0600
TOTAL Material						R\$ 1.987,6592

Mão de Obra		FORTE	UNID	COEFICIENTE	PREÇO UNITÁRIO	TOTAL
12391	PEDREIRO	SEINFRA	H	9,00000000	R\$ 24,1600	R\$ 217,4400
12543	SERVENTE	SEINFRA	H	5,00000000	R\$ 18,4600	R\$ 92,3000
TOTAL Mão de Obra						R\$ 309,7400

Serviço		FORTE	UNID	COEFICIENTE	PREÇO UNITÁRIO	TOTAL
C2781	ESCAVAÇÃO MANUAL SOLO DE 1A CAT. PROF. DE 1,51 a 3,00m	SEINFRA	M3	8,04000000	R\$ 64,6100	R\$ 519,4644



RELATÓRIO ANALÍTICO - COMPOSIÇÕES DE CUSTOS

CHORO	OBRA:	Construção de um Aranhina no Distrito Monte Castelo	DATA : 10/06/2022		
	DESCRIÇÃO:	Construção de um Aranhina (tam. 20x30) com Vestiário no Distrito Monte Castelo	FONTE	VERSÃO	BDI : 25,00%
	LOCAL:	Distrito de Monte Castelo - Choro CE	SEINFRA	028.1 COM DESONERAÇÃO	84,44%
	CLIENTE:	Prefeitura Municipal de Choro - CE	Composição	PRÓPRIA	0,00%

C2860	LASTRO DE AREIA ADQUIRIDA	SEINFRA	M3	0,23000000	RS 161,5100	RS 37,1473
C2862	LASTRO DE BRITA	SEINFRA	M3	0,23000000	RS 152,4900	RS 35,0727
C2921	REATERRO C/COMPACTAÇÃO MANUAL S/CONTROLE. MATERIAL DA VALA	SEINFRA	M3	5,52000000	RS 31,3800	RS 173,2176
C2593	TUBO PVC BRANCO P/ESGOTO D=100MM (4')	SEINFRA	M	4,00000000	RS 42,1400	RS 168,5600
TOTAL Serviço:						RS 933,4620
VALOR:						RS 3.230,90

21.25. C0609 CAIXA EM ALVENARIA (60X60X60cm) DE 1/2 TIJOLO COMUM, LASTRO DE CONCRETO E TAMPA DE CONCRETO (UN)

Material	FONTE	UNID	COEFICIENTE	PREÇO UNITÁRIO	TOTAL
10159 AÇO CA-60	SEINFRA	KG	2,58200000	RS 7,5900	RS 19,5974
10103 ARAME RECOZIDO N.18 BWG	SEINFRA	KG	0,04400000	RS 16,5300	RS 0,7273
10109 AREIA MEDIA	SEINFRA	M3	0,16100000	RS 83,5800	RS 13,4564
10280 BRITA	SEINFRA	M3	0,07700000	RS 100,5000	RS 7,7385
10441 CAL HIDRATADA	SEINFRA	KG	7,64400000	RS 0,9600	RS 7,3382
10529 CHAPA COMPENSADO RESINADO 12MM (1,10 X 2,20M)	SEINFRA	M2	0,20000000	RS 35,9500	RS 7,1900
10605 CIMENTO PORTLAND	SEINFRA	KG	41,90900000	RS 0,7100	RS 29,7554
11916 TABUA DE 1" DE 3A. - L = 30cm	SEINFRA	M	0,05900000	RS 12,7700	RS 0,7534
12082 TIJOLO MACIÇO COMUM	SEINFRA	UN	141,12000000	RS 0,4700	RS 66,3264
TOTAL Material:					RS 152,6830

Mão de Obra	FONTE	UNID	COEFICIENTE	PREÇO UNITÁRIO	TOTAL
10040 AJUDANTE DE ARMADOR/FERREIRO	SEINFRA	H	0,22500000	RS 19,1000	RS 4,2975
10041 AJUDANTE DE CARPINTEIRO	SEINFRA	H	1,18500000	RS 19,1000	RS 22,6335
10121 ARMADOR/FERREIRO	SEINFRA	H	0,22500000	RS 24,1600	RS 5,4360
10498 CARPINTEIRO	SEINFRA	H	1,18500000	RS 24,1600	RS 28,6296
12391 PEDREIRO	SEINFRA	H	4,13900000	RS 24,1600	RS 99,9982
12543 SERVENTE	SEINFRA	H	8,19400000	RS 18,4600	RS 151,2612
TOTAL Mão de Obra:					RS 312,2560
VALOR:					RS 465,14

21.26. C0591 CAIXA ALVENARIA/REBOCO C/TAMPA CONCRETO FUNDO BRITA 60x60x60cm (UN)

Serviço	FONTE	UNID	COEFICIENTE	PREÇO UNITÁRIO	TOTAL
C0076 ALVENARIA DE TIJOLO COMUM C/ARGAMASSA MISTA DE CAL HIDRATADA 1:2:6 ESP=10 cm	SEINFRA	M2	1,68000000	RS 122,4300	RS 205,6824
C0218 ARMADURA CA-60 MÉDIA D= 6,4 A 9,5mm	SEINFRA	KG	1,25000000	RS 12,5200	RS 15,6500
C0840 CONCRETO P/VIBR., FCK 15 MPa COM AGREGADO ADQUIRIDO	SEINFRA	M3	0,03840000	RS 495,6500	RS 19,0330
C2784 ESCAVAÇÃO MANUAL SOLO DE 1A CAT. PROF. ATÉ 1,50m	SEINFRA	M3	0,21600000	RS 48,9200	RS 10,5667
C1400 FORMA DE TÁBUAS DE 1" DE 3A. P/FUNDAÇÕES UTIL. 5 X	SEINFRA	M2	0,19200000	RS 77,5400	RS 14,8877
C2862 LASTRO DE BRITA	SEINFRA	M3	0,05400000	RS 152,4900	RS 8,2345
C2123 REBOCO C/ARGAMASSA DE CAL HIDRATADA E AREIA PENEIRADA TRAÇO 1:3 ESP=5 mm P/PAREDE	SEINFRA	M2	1,44000000	RS 25,7600	RS 37,0944
TOTAL Serviço:					RS 311,1487
VALOR:					RS 311,14



RELATÓRIO ANALÍTICO - COMPOSIÇÕES DE CUSTOS						
	OBRA	Construção de um Areninha no Distrito Monte Castelo	DATA : 10/06/2022		BDI : 25,00%	
	DESCRIÇÃO	Construção de um Areninha (tam. 20x30) com Vestiário no Distrito Monte Castelo	FONTE SEINFRA Composição	VERSÃO 028.1 COM DESONERAÇÃO PRÓPRIA	HONORÁRIOS 84,44%	MES 10/2022 0,00% 0,00%
	LÓCAL	Distrito de Monte Castelo - Choró CE				
	CLIENTE	Prefeitura Municipal de Choró - CE				

21.27. C4926 CAIXA SIFONADA PVC 150 X 150 X 50MM, ACABAMENTO BRANCO (GRELHA OU TAMPA CEGA) (UN)

Material		FONTE	UNID	COEFICIENTE	PREÇO UNITÁRIO	TOTAL
19407	CAIXA SIFONADA PVC 150 X 150 X 50MM, ACABAMENTO BRANCO (GRELHA OU TAMPA CEGA)	SEINFRA	UN	1,00000000	R\$ 38,2700	R\$ 38,2700
TOTAL Material						R\$ 38,2700
Mão de Obra		FONTE	UNID	COEFICIENTE	PREÇO UNITÁRIO	TOTAL
10043	AJUDANTE DE ENCANADOR	SEINFRA	H	0,50000000	R\$ 19,1000	R\$ 9,5500
12320	ENCANADOR	SEINFRA	H	0,50000000	R\$ 23,4800	R\$ 11,7400
TOTAL Mão de Obra						R\$ 21,2900
VALOR						R\$ 59,56

21.28. C4924 CAIXA SIFONADA PVC 100 X 100 X 50MM, ACABAMENTO CROMADO (GRELHA OU TAMPA CEGA) (UN)

Material		FONTE	UNID	COEFICIENTE	PREÇO UNITÁRIO	TOTAL
19405	CAIXA SIFONADA PVC 100 X 100 X 50MM, ACABAMENTO CROMADO (GRELHA OU TAMPA CEGA)	SEINFRA	UN	1,00000000	R\$ 34,3900	R\$ 34,3900
TOTAL Material						R\$ 34,3900
Mão de Obra		FONTE	UNID	COEFICIENTE	PREÇO UNITÁRIO	TOTAL
10043	AJUDANTE DE ENCANADOR	SEINFRA	H	0,50000000	R\$ 19,1000	R\$ 9,5500
12320	ENCANADOR	SEINFRA	H	0,50000000	R\$ 23,4800	R\$ 11,7400
TOTAL Mão de Obra						R\$ 21,2900
VALOR						R\$ 55,68

21.29. C2272 SIFÃO DE PVC RÍGIDO D= 2" (INSTALADO) (UN)

Material		FONTE	UNID	COEFICIENTE	PREÇO UNITÁRIO	TOTAL
11180	FITA DE VEDAÇÃO	SEINFRA	M	0,28000000	R\$ 0,3600	R\$ 0,1008
11865	SIFÃO PVC RÍGIDO TIPO COPO DN 2"X2"	SEINFRA	UN	1,00000000	R\$ 13,7800	R\$ 13,7800
TOTAL Material						R\$ 13,8808
Mão de Obra		FONTE	UNID	COEFICIENTE	PREÇO UNITÁRIO	TOTAL
10043	AJUDANTE DE ENCANADOR	SEINFRA	H	0,50000000	R\$ 19,1000	R\$ 9,5500
12320	ENCANADOR	SEINFRA	H	0,25000000	R\$ 23,4800	R\$ 5,8700
TOTAL Mão de Obra						R\$ 15,4200
VALOR						R\$ 29,30

21.30. C2593 TUBO PVC BRANCO P/ESGOTO D=100MM (4') (M)

Material		FONTE	UNID	COEFICIENTE	PREÇO UNITÁRIO	TOTAL
10026	ADESIVO PARA TUBO DE PVC RÍGIDO	SEINFRA	KG	0,02500000	R\$ 63,3600	R\$ 1,5840
11888	SOLUÇÃO LIMPADORA PARA PVC RÍGIDO	SEINFRA	L	0,04000000	R\$ 61,0200	R\$ 2,4408
12193	TUBO PVC ESGOTO DE 100MM (4') - (NBR 5688)	SEINFRA	M	1,01000000	R\$ 15,8200	R\$ 15,9782
TOTAL Material						R\$ 20,0030
Mão de Obra		FONTE	UNID	COEFICIENTE	PREÇO UNITÁRIO	TOTAL
10043	AJUDANTE DE ENCANADOR	SEINFRA	H	0,52000000	R\$ 19,1000	R\$ 9,9320
12320	ENCANADOR	SEINFRA	H	0,52000000	R\$ 23,4800	R\$ 12,2096

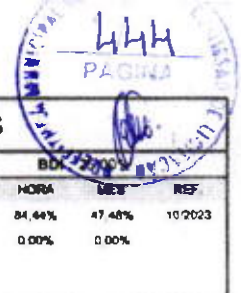

RELATÓRIO ANALÍTICO - COMPOSIÇÕES DE CUSTOS

	OBRA	Construção de um Areninha no Distrito Monte Castelo	DATA	10/06/2022	
	DESCRIÇÃO	Construção de um Areninha (tam. 20x30) com Vestiário no Distrito Monte Castelo	FONTE	VERSÃO	HORA
	LOCAL	Distrito de Monte Castelo - Choró CE	SEINFRA	026.1 COM DESONERAÇÃO	84,44%
	CLIENTE	Prefeitura Municipal de Choró - CE	Composição	PRÓPRIA	0,00%
			MEB	47,48%	REF
				10/2023	

TOTAL Mão de Obra	R\$ 22.1416
VALOR:	R\$ 42,14

21.31. C2596 TUBO PVC BRANCO P/ESGOTO D=50mm (2") (M)

Material		FONTE	UNID	COEFICIENTE	PREÇO UNITÁRIO	TOTAL
10026	ADESIVO PARA TUBO DE PVC RIGIDO	SEINFRA	KG	0,00750000	R\$ 63,3600	R\$ 0,4752
11888	SOLUÇÃO LIMPADORA PARA PVC RIGIDO	SEINFRA	L	0,01100000	R\$ 61,0200	R\$ 0,6712
12195	TUBO PVC ESGOTO DE 50MM (2") - (NBR 5688)	SEINFRA	M	1,01000000	R\$ 10,7500	R\$ 10,8575
TOTAL Material						R\$ 12,0039

Mão de Obra		FONTE	UNID	COEFICIENTE	PREÇO UNITÁRIO	TOTAL
10043	AJUDANTE DE ENCANADOR	SEINFRA	H	0,30000000	R\$ 19,1000	R\$ 5,7300
12320	ENCANADOR	SEINFRA	H	0,30000000	R\$ 23,4800	R\$ 7,0440
TOTAL Mão de Obra						R\$ 12,7740
VALOR:						R\$ 24,78

21.32. C2595 TUBO PVC BRANCO P/ESGOTO D=40mm (1 1/2") (M)

Material		FONTE	UNID	COEFICIENTE	PREÇO UNITÁRIO	TOTAL
10026	ADESIVO PARA TUBO DE PVC RIGIDO	SEINFRA	KG	0,00500000	R\$ 63,3600	R\$ 0,3168
11888	SOLUÇÃO LIMPADORA PARA PVC RIGIDO	SEINFRA	L	0,00750000	R\$ 61,0200	R\$ 0,4577
12194	TUBO PVC ESGOTO DE 40MM (1 1/2") - (NBR 5688)	SEINFRA	M	1,01000000	R\$ 6,9100	R\$ 6,9791
TOTAL Material						R\$ 7,7536

Mão de Obra		FONTE	UNID	COEFICIENTE	PREÇO UNITÁRIO	TOTAL
10043	AJUDANTE DE ENCANADOR	SEINFRA	H	0,24000000	R\$ 19,1000	R\$ 4,5840
12320	ENCANADOR	SEINFRA	H	0,24000000	R\$ 23,4800	R\$ 5,6352
TOTAL Mão de Obra						R\$ 10,2192
VALOR:						R\$ 17,97

21.33. C2590 TUBO DE PVC CORRUGADO PERFURADO D= 10cm (M)

Material		FONTE	UNID	COEFICIENTE	PREÇO UNITÁRIO	TOTAL
12211	TUBO PVC CORRUGADO PERFURADO D=10cm	SEINFRA	M	1,00000000	R\$ 18,0500	R\$ 18,0500
TOTAL Material						R\$ 18,0500

Mão de Obra		FONTE	UNID	COEFICIENTE	PREÇO UNITÁRIO	TOTAL
10043	AJUDANTE DE ENCANADOR	SEINFRA	H	0,30000000	R\$ 19,1000	R\$ 5,7300
12320	ENCANADOR	SEINFRA	H	0,30000000	R\$ 23,4800	R\$ 7,0440
TOTAL Mão de Obra						R\$ 12,7740
VALOR:						R\$ 30,82

21.34. C4659 JOELHO 45 PVC BRANCO PARA ESGOTO D=50mm (2") (UN)

Material		FONTE	UNID	COEFICIENTE	PREÇO UNITÁRIO	TOTAL
10026	ADESIVO PARA TUBO DE PVC RIGIDO	SEINFRA	KG	0,03000000	R\$ 63,3600	R\$ 1,9008
16235	JOELHO 45 PVC BRANCO PARA ESGOTO D= 50mm	SEINFRA	UN	1,00000000	R\$ 4,0200	R\$ 4,0200

RELATÓRIO ANALÍTICO - COMPOSIÇÕES DE CUSTOS					
OBRA:	Construção de um Areninha no Distrito Monte Castelo			DATA: 10/06/2022	
DESCRIÇÃO:	Construção de um Areninha (tam. 20x30) com Vestiário no Distrito Monte Castelo			FORTE: VERBAO	BDI: 25,00%
LOCAL:	Distrito de Monte Castelo - Choró - CE			SEINFRA: 028 - COM DESONERACAO	HORA: 04,44%
CLIENTE:	Prefeitura Municipal de Choró - CE			Composição: PRÓPRIA	MES: 10/2022
				REF:	

11888	SOLUÇÃO LIMPADORA PARA PVC RIGIDO	SEINFRA	L	0,04700000	R\$ 61,0200	R\$ 2,8679
					TOTAL Material	R\$ 8,7887

Mão de Obra		FORTE	UNID	COEFICIENTE	PREÇO UNITÁRIO	TOTAL
10043	AJUDANTE DE ENCANADOR	SEINFRA	H	0,30000000	R\$ 19,1000	R\$ 5,7300
12320	ENCANADOR	SEINFRA	H	0,30000000	R\$ 23,4800	R\$ 7,0440
					TOTAL Mão de Obra	R\$ 12,7740
					VALOR:	R\$ 21,56

21.35. C4390 JOELHO 45 PVC BRANCO PARA ESGOTO D=100mm (4") (UN)

Material		FORTE	UNID	COEFICIENTE	PREÇO UNITÁRIO	TOTAL
10026	ADESIVO PARA TUBO DE PVC RIGIDO	SEINFRA	KG	0,04200000	R\$ 63,3600	R\$ 2,6611
18242	JOELHO 45 PVC BRANCO PARA ESGOTO D=100mm	SEINFRA	UN	1,00000000	R\$ 8,8300	R\$ 8,8300
11888	SOLUÇÃO LIMPADORA PARA PVC RIGIDO	SEINFRA	L	0,06300000	R\$ 61,0200	R\$ 3,8443
					TOTAL Material	R\$ 15,3354

Mão de Obra		FORTE	UNID	COEFICIENTE	PREÇO UNITÁRIO	TOTAL
10043	AJUDANTE DE ENCANADOR	SEINFRA	H	0,42000000	R\$ 19,1000	R\$ 8,0220
12320	ENCANADOR	SEINFRA	H	0,42000000	R\$ 23,4800	R\$ 9,8616
					TOTAL Mão de Obra	R\$ 17,8836
					VALOR:	R\$ 33,22

21.36. C1551 JOELHO PVC BRANCO P/ESGOTO D=40mm (1 1/2") (UN)

Material		FORTE	UNID	COEFICIENTE	PREÇO UNITÁRIO	TOTAL
10026	ADESIVO PARA TUBO DE PVC RIGIDO	SEINFRA	KG	0,01000000	R\$ 63,3600	R\$ 0,6336
11283	JOELHO PVC PARA ESGOTO DE 40MM	SEINFRA	UN	1,00000000	R\$ 2,3600	R\$ 2,3600
11888	SOLUÇÃO LIMPADORA PARA PVC RIGIDO	SEINFRA	L	0,01500000	R\$ 61,0200	R\$ 0,9153
					TOTAL Material	R\$ 3,9089

Mão de Obra		FORTE	UNID	COEFICIENTE	PREÇO UNITÁRIO	TOTAL
10043	AJUDANTE DE ENCANADOR	SEINFRA	H	0,28000000	R\$ 19,1000	R\$ 5,3480
12320	ENCANADOR	SEINFRA	H	0,28000000	R\$ 23,4800	R\$ 6,5744
					TOTAL Mão de Obra	R\$ 11,9224
					VALOR:	R\$ 15,83

21.37. C1528 JOELHO C/VISITA PVC P/ESG. D=100X50mm - JUNTA C/ANÉIS (UN)

Material		FORTE	UNID	COEFICIENTE	PREÇO UNITÁRIO	TOTAL
10078	ANEL DE BORRACHA P/TUBO PVC REFORÇADO DE 100MM	SEINFRA	UN	2,00000000	R\$ 3,3900	R\$ 6,7800
10080	ANEL DE BORRACHA P/TUBO PVC REFORÇADO DE 50MM	SEINFRA	UN	1,00000000	R\$ 2,0900	R\$ 2,0900
11279	JOELHO 90 C/VISITA PVC ESGOTO DE 100X50MM	SEINFRA	UN	1,00000000	R\$ 21,5500	R\$ 21,5500
11351	LUBRIFICANTE PARA TUBO DE PVC	SEINFRA	KG	0,05600000	R\$ 43,0100	R\$ 2,4086
					TOTAL Material	R\$ 32,8286

Mão de Obra		FORTE	UNID	COEFICIENTE	PREÇO UNITÁRIO	TOTAL
10043	AJUDANTE DE ENCANADOR	SEINFRA	H	0,45000000	R\$ 19,1000	R\$ 8,5950

	RELATÓRIO ANALÍTICO - COMPOSIÇÕES DE CUSTOS																	
	OBRA	Construção de um Areninha no Distrito Monte Castelo	DATA : 10/06/2022															
	DESCRIÇÃO	Construção de um Areninha (tam. 20x30) com Vestiário no Distrito Monte Castelo	<table border="1" style="width: 100%; border-collapse: collapse;"> <tr> <td style="width: 30%;">FONTE</td> <td style="width: 30%;">VERSÃO</td> <td style="width: 20%;">MOR</td> <td style="width: 20%;">MIS</td> <td style="width: 10%;">RSP</td> </tr> <tr> <td>SEINFRA</td> <td>028.1 COM DESONERAÇÃO</td> <td>04 44%</td> <td>00%</td> <td>10/2023</td> </tr> <tr> <td>Composição</td> <td>PRÓPRIA</td> <td>0.00%</td> <td>0.00%</td> <td></td> </tr> </table>	FONTE	VERSÃO	MOR	MIS	RSP	SEINFRA	028.1 COM DESONERAÇÃO	04 44%	00%	10/2023	Composição	PRÓPRIA	0.00%	0.00%	
	FONTE	VERSÃO	MOR	MIS	RSP													
SEINFRA	028.1 COM DESONERAÇÃO	04 44%	00%	10/2023														
Composição	PRÓPRIA	0.00%	0.00%															
LOCAL	Distrito de Monte Castelo - Choró CE	BDI : 25,00%																
CLIENTE	Prefeitura Municipal de Choró - CE																	

12320	ENCANADOR	SEINFRA	H	0,45000000	R\$ 23,4800	R\$ 10,5660
TOTAL Mão de Obra						R\$ 19,1610
VALOR:						R\$ 51,99

21.38. C1761 LUVA SIMPLES PVC BRANCO P/ESGOTO 50mm (2") (UN)

Material	FONTE	UNID	COEFICIENTE	PREÇO UNITÁRIO	TOTAL
10026 ADESIVO PARA TUBO DE PVC RIGIDO	SEINFRA	KG	0,01500000	R\$ 63,3600	R\$ 0,9504
11459 LUVA SIMPLES PVC ESGOTO 50MM	SEINFRA	UN	1,00000000	R\$ 3,5100	R\$ 3,5100
11888 SOLUÇÃO LIMPADORA PARA PVC RIGIDO	SEINFRA	L	0,02200000	R\$ 61,0200	R\$ 1,3424
TOTAL Material					R\$ 5,8028

Mão de Obra	FONTE	UNID	COEFICIENTE	PREÇO UNITÁRIO	TOTAL
10043 AJUDANTE DE ENCANADOR	SEINFRA	H	0,14000000	R\$ 19,1000	R\$ 2,6740
12320 ENCANADOR	SEINFRA	H	0,14000000	R\$ 23,4800	R\$ 3,2872
TOTAL Mão de Obra					R\$ 5,9612
VALOR:					R\$ 11,76



RELATÓRIO ANALÍTICO - COMPOSIÇÕES PRÓPRIAS						
OBRA	Continuação de um Areninha no Distrito Monte Castelo	DATA : 10/08/2022				
DESCRIÇÃO	Continuação de um Areninha (Lm. 20x30) com Vestiário no Distrito Monte Castelo	VERBÃO	HORA	MES	REF	
LOCAL	Distrito de Monte Castelo - Choro CE	SEINFRA	028 1 COM DESONERAÇÃO	84.44%	47.48%	102023
CLIENTE	Prefeitura Municipal de Choro - CE	Composição	PRÓPRIA	0.00%	0.00%	

ADM ADMINISTRAÇÃO DE OBRA (%)						
Mão de Obra		FORTE	UNID	COEFICIENTE	PREÇO UNITÁRIO	TOTAL
18590	ENCARREGADO GERAL MESTRE DE OBRAS	SEINFRA	MÉS	0,00568531	R\$ 6.171,03	R\$ 35,08
18564	ENGENHEIRO JUNIOR	SEINFRA	MÉS	0,00277815	R\$ 17.326,01	R\$ 48,13
TOTAL Mão de Obra						R\$ 83,21
VALOR						R\$ 83,21



RELATÓRIO ANALÍTICO - COMPOSIÇÕES AUXILIARES

CHORÓ	OBRA	Construção de um Areninha no Distrito Monte Castelo	DATA	10/06/2022	BDI	25,00%
	DESCRIÇÃO	Construção de um Areninha (tam. 20x30) com Vestiário no Distrito Monte Castelo	FONTE	VERBÃO	HORA	MES
	LOCAL	Distrito de Monte Castelo - Choró CE	SEINFRA	028.1 COM DESONERAÇÃO	84,44%	47,48%
	CLIENTE	Prefeitura Municipal de Choró - CE	Composição	PRÓPRIA	0,00%	0,00%
					REF.	10/2023

10739 GRADE DE DISCOS (CHP) (H)						
Material		FONTE	UNID	COEFICIENTE	PREÇO UNITÁRIO	TOTAL
12701	DEPRECIÇÃO	SEINFRA	H	3,58140000	R\$ 1.0000	R\$ 3.5814
12702	JUROS	SEINFRA	H	1,31320000	R\$ 1.0000	R\$ 1.3132
12703	MANUTENÇÃO	SEINFRA	H	1,98970000	R\$ 1.0000	R\$ 1,9897
TOTAL Material						R\$ 6.8843
VALOR:						R\$ 6,88

10618 CONJUNTO DE BRITAGEM 30 M3/H (CHI) (H)						
Material		FONTE	UNID	COEFICIENTE	PREÇO UNITÁRIO	TOTAL
12781	MÃO DE OBRA DE OPERAÇÃO DO CONJUNTO DE BRITAGEM 30 M3/H	SEINFRA	H	1,00000000	R\$ 28.8100	R\$ 28.8100
12701	DEPRECIÇÃO	SEINFRA	H	211,35790000	R\$ 1.0000	R\$ 211,3579
12702	JUROS	SEINFRA	H	70,45260000	R\$ 1.0000	R\$ 70,4526
TOTAL Material						R\$ 310,6205
VALOR:						R\$ 310,62

C1400 FORMA DE TÁBUAS DE 1" DE JA. P/FUNDAÇÕES UTIL. 5 X (M2)						
Material		FONTE	UNID	COEFICIENTE	PREÇO UNITÁRIO	TOTAL
10965	DESMOLDANTE PARA FORMAS	SEINFRA	L	0,40000000	R\$ 8.4500	R\$ 3.3800
11728	PREGO 18X27 (2 1/2" X 10) (APROXIMADAMENTE 198UN/KG)	SEINFRA	KG	0,15000000	R\$ 14.2000	R\$ 2.1300
11846	SARRAFO DE 1"X4"	SEINFRA	M	0,50000000	R\$ 6.0500	R\$ 3.0250
11916	TABUA DE 1" DE JA. - L = 30cm	SEINFRA	M	1,00000000	R\$ 12.7700	R\$ 12,7700
TOTAL Material						R\$ 21,3050

Mão de Obra						
		FONTE	UNID	COEFICIENTE	PREÇO UNITÁRIO	TOTAL
10041	AJUDANTE DE CARPINTEIRO	SEINFRA	H	1,30000000	R\$ 19.1000	R\$ 24,8300
10498	CARPINTEIRO	SEINFRA	H	1,30000000	R\$ 24.1600	R\$ 31.4080
TOTAL Mão de Obra						R\$ 56,2380
VALOR:						R\$ 77,54

C0836 CONCRETO NÃO ESTRUTURAL PREPARO MANUAL (M3)						
Material		FONTE	UNID	COEFICIENTE	PREÇO UNITÁRIO	TOTAL
10109	AREIA MEDIA	SEINFRA	M3	0,77800000	R\$ 83.5800	R\$ 65,0252
10280	BRITA	SEINFRA	M3	0,96580000	R\$ 100.5000	R\$ 97,0629
10805	CIMENTO PORTLAND	SEINFRA	KG	220,00000000	R\$ 0,7100	R\$ 156,2000
TOTAL Material						R\$ 318,2881

Mão de Obra						
		FONTE	UNID	COEFICIENTE	PREÇO UNITÁRIO	TOTAL
12543	SERVENTE	SEINFRA	H	10,00000000	R\$ 18.4600	R\$ 184,6000
TOTAL Mão de Obra						R\$ 184,6000
VALOR:						R\$ 502,89

449
PÁGINA

CHORO	RELATÓRIO ANALÍTICO - COMPOSIÇÕES AUXILIARES					
	OBRA	Construção de um Areninho no Distrito Monte Castelo			DATA	10/06/2022
	DESCRIÇÃO	Construção de um Areninho (Lm. 20x30) com Vestiário no Distrito Monte Castelo			FONTE	VERBAO
	LOCAL	Distrito de Monte Castelo - Choro CE			SEINFRA	028.1 COM DESONERAÇÃO
CLIENTE	Preteitura Municipal de Choro - CE			Composição	PRÓPRIA	
				HORA	25,00%	
				REF	04,44% 47,48% 10/2023	
					0,00% 0,00%	

12716 MAO DE OBRA DE OPERAÇÃO BET.MOTOR DIESEL (H)						
Mão de Obra		FONTE	UNID	COEFICIENTE	PREÇO UNITÁRIO	TOTAL
12548	OPERADOR DE BETONEIRA	SEINFRA	H	1,00000000	R\$ 21,2900	R\$ 21,2900
					TOTAL Mão de Obra	R\$ 21,2900
					VALOR	R\$ 21,29

10666 TRATOR DE ESTEIRAS C/LÂMINA E ESC. HP 155 (CHI) (H)						
Material		FONTE	UNID	COEFICIENTE	PREÇO UNITÁRIO	TOTAL
12842	MÃO DE OBRA DE OPERAÇÃO DO TRATOR DE ESTEIRAS C/ LÂMINA E ESC. (155 HP)	SEINFRA	H	1,00000000	R\$ 28,8100	R\$ 28,8100
12701	DEPRECIÇÃO	SEINFRA	H	45,58090000	R\$ 1,0000	R\$ 45,5809
12702	JUROS	SEINFRA	H	18,80210000	R\$ 1,0000	R\$ 18,8021
					TOTAL Material	R\$ 93,1930
					VALOR	R\$ 93,19

10698 CAMINHÃO TANQUE 8.000 L (CHP) (H)						
Material		FONTE	UNID	COEFICIENTE	PREÇO UNITÁRIO	TOTAL
12746	MÃO DE OBRA DE OPERAÇÃO DO CAMINHÃO TANQUE 8.000 L	SEINFRA	H	1,00000000	R\$ 24,5100	R\$ 24,5100
12745	MATERIAL DE OPERAÇÃO DO CAMINHÃO TANQUE 8.000 L	SEINFRA	H	1,00000000	R\$ 91,8160	R\$ 91,8160
12701	DEPRECIÇÃO	SEINFRA	H	34,38060000	R\$ 1,0000	R\$ 34,3806
12702	JUROS	SEINFRA	H	11,60350000	R\$ 1,0000	R\$ 11,6035
12703	MANUTENÇÃO	SEINFRA	H	51,57100000	R\$ 1,0000	R\$ 51,5710
					TOTAL Material	R\$ 213,8611
					VALOR	R\$ 213,88

1610 COMPAC. PÉ DE CARNEIRO VIBRAT. AUTOPROP. (CHI) (H)						
Material		FONTE	UNID	COEFICIENTE	PREÇO UNITÁRIO	TOTAL
12766	MÃO DE OBRA DE OPERAÇÃO DO COMPAC. PE DE CARN VIBRAT AUTOPR	SEINFRA	H	1,00000000	R\$ 28,8100	R\$ 28,8100
12701	DEPRECIÇÃO	SEINFRA	H	38,73230000	R\$ 1,0000	R\$ 38,7323
12702	JUROS	SEINFRA	H	14,20180000	R\$ 1,0000	R\$ 14,2018
					TOTAL Material	R\$ 81,7441
					VALOR	R\$ 81,74

10642 MOTO NIVELADORA (CHI) (H)						
Material		FONTE	UNID	COEFICIENTE	PREÇO UNITÁRIO	TOTAL
12821	MÃO DE OBRA DE OPERAÇÃO DA MOTO NIVELADORA	SEINFRA	H	1,00000000	R\$ 32,8000	R\$ 32,8000
12701	DEPRECIÇÃO	SEINFRA	H	64,84230000	R\$ 1,0000	R\$ 64,8423
12702	JUROS	SEINFRA	H	24,31590000	R\$ 1,0000	R\$ 24,3159
					TOTAL Material	R\$ 121,9582
					VALOR	R\$ 121,96

RELATÓRIO ANALÍTICO - COMPOSIÇÕES AUXILIARES						
OBRA	Construção de um Areninha no Distrito Monte Castelo			DATA	10/06/2022	
DESCRIÇÃO	Construção de um Areninha (Lam. 20x30) com Vestiário no Distrito Monte Castelo			FONTE	VERBAO	HORA
LOCAL	Distrito de Monte Castelo - Choró CE			SEINFRA	129.1 COM DESONERAÇÃO	14.44% 47.48% 10/2023
CLIENTE	Prefeitura Municipal de Choró - CE			Composição	PRÓPRIA	0.00% 0.00%

C4429 ARGAMASSA DE CIMENTO E AREIA PEN. TRAÇO 1:5 (M3)						
Material		FONTE	UNID	COEFICIENTE	PREÇO UNITÁRIO	TOTAL
10109	AREIA MEDIA	SEINFRA	M3	1.21600000	R\$ 83,5800	R\$ 101,6333
10805	CIMENTO PORTLAND	SEINFRA	KG	292.00000000	R\$ 0,7100	R\$ 207,3200
TOTAL Material						R\$ 308,9533
Mão de Obra		FONTE	UNID	COEFICIENTE	PREÇO UNITÁRIO	TOTAL
12543	SERVENTE	SEINFRA	H	32,45000000	R\$ 18,4600	R\$ 599,0270
TOTAL Mão de Obra						R\$ 599,0270
VALOR:						R\$ 907,98

12768 MÃO DE OBRA DE OPERAÇÃO DO COMPAC. DE PNEUS PRES. VAR. AUTOPR. (H)						
Mão de Obra		FONTE	UNID	COEFICIENTE	PREÇO UNITÁRIO	TOTAL
12551	OPERADOR DE COMPACTADOR AUTO PROPELIDO	SEINFRA	H	1,00000000	R\$ 28,8100	R\$ 28,8100
TOTAL Mão de Obra						R\$ 28,8100
VALOR:						R\$ 28,81

10626 GRUPO GERADOR 145 KVA (CHI) (H)						
Material		FONTE	UNID	COEFICIENTE	PREÇO UNITÁRIO	TOTAL
12792	MÃO DE OBRA DE OPERAÇÃO DO GRUPO GERADOR 145 KVA	SEINFRA	H	1,00000000	R\$ 21,2900	R\$ 21,2900
12701	DEPRECIÇÃO	SEINFRA	H	9,02860000	R\$ 1,0000	R\$ 9,0286
12702	JUROS	SEINFRA	H	3,04720000	R\$ 1,0000	R\$ 3,0472
TOTAL Material						R\$ 33,3658
VALOR:						R\$ 33,37

10759 PERFURATRIZ PNEUMÁTICA (CHP) (H)						
Material		FONTE	UNID	COEFICIENTE	PREÇO UNITÁRIO	TOTAL
12823	MÃO DE OBRA DE OPERAÇÃO DA PERFURATRIZ PNEUMÁTICA	SEINFRA	H	1,00000000	R\$ 21,2900	R\$ 21,2900
12701	DEPRECIÇÃO	SEINFRA	H	2,50690000	R\$ 1,0000	R\$ 2,5069
12702	JUROS	SEINFRA	H	0,41780000	R\$ 1,0000	R\$ 0,4178
12703	MANUTENÇÃO	SEINFRA	H	1,39270000	R\$ 1,0000	R\$ 1,3927
TOTAL Material						R\$ 26,6074
VALOR:						R\$ 25,61

12776 MÃO DE OBRA DE OPERAÇÃO DO COMPRESSOR DE AR 250 PCM (H)						
Mão de Obra		FONTE	UNID	COEFICIENTE	PREÇO UNITÁRIO	TOTAL
12553	OPERADOR DE COMPRESSOR DE AR	SEINFRA	H	1,00000000	R\$ 21,2900	R\$ 21,2900
TOTAL Mão de Obra						R\$ 21,2900
VALOR:						R\$ 21,29

10614 COMPRESSOR DE AR 250 PCM (CHI) (H)						
--	--	--	--	--	--	--

451
PAG 15

RELATÓRIO ANALÍTICO - COMPOSIÇÕES AUXILIARES

	OBRA	Construção de um Areninha no Distrito Monte Castelo	DATA	10/06/2022	BDI	25,00%
	DESCRIÇÃO:	Construção de um Areninha (tam. 20x30) com Vestiário no Distrito Monte Castelo	FONTE	VIRBAO	RECEITA	84,44%
	LOCAL	Distrito de Monte Castelo - Choró CE	SEINFRA	828,1 COM DESONERAÇÃO	REC. MÃO DE OBRA	0,00%
	CLIENTE	Preeitura Municipal de Choró - CE	Composição	PRÓPRIA	REC. MATERIAIS	0,00%

Material		FONTE	UNID	COEFICIENTE	PREÇO UNITÁRIO	TOTAL
12776	MÃO DE OBRA DE OPERAÇÃO DO COMPRESSOR DE AR 250 PCM	SEINFRA	H	1,00000000	R\$ 21,2900	R\$ 21,2900
12701	DEPRECIÇÃO	SEINFRA	H	17,81990000	R\$ 1,0000	R\$ 17,8199
12702	JUROS	SEINFRA	H	5,94000000	R\$ 1,0000	R\$ 5,9400
TOTAL Material						R\$ 45,0499
VALOR:						R\$ 45,05

10723 COMPAC. PÉ DE CARNEIRO VIBRAT. AUTOPROP. (CHP) (H)

Material		FONTE	UNID	COEFICIENTE	PREÇO UNITÁRIO	TOTAL
12766	MÃO DE OBRA DE OPERAÇÃO DO COMPAC. PE DE CARN. VIBRAT. AUTOPR.	SEINFRA	H	1,00000000	R\$ 28,8100	R\$ 28,8100
12765	MATERIAL DE OPERAÇÃO DO COMPAC. PE DE CARN. VIBRAT. AUTOPR.	SEINFRA	H	1,00000000	R\$ 95,0595	R\$ 95,0595
12701	DEPRECIÇÃO	SEINFRA	H	38,73230000	R\$ 1,0000	R\$ 38,7323
12702	JUROS	SEINFRA	H	14,20180000	R\$ 1,0000	R\$ 14,2018
12703	MANUTENÇÃO	SEINFRA	H	51,64300000	R\$ 1,0000	R\$ 51,6430
TOTAL Material						R\$ 228,4466
VALOR:						R\$ 228,45

12821 MÃO DE OBRA DE OPERAÇÃO DA MOTO NIVELADORA (H)

Mão de Obra		FONTE	UNID	COEFICIENTE	PREÇO UNITÁRIO	TOTAL
12560	OPERADOR DE MOTONIVELADORA	SEINFRA	H	1,00000000	R\$ 32,8000	R\$ 32,8000
TOTAL Mão de Obra						R\$ 32,8000
VALOR:						R\$ 32,80

12744 MÃO DE OBRA DE OPERAÇÃO DO CAMINHÃO TANQUE 6.000 L (H)

Mão de Obra		FONTE	UNID	COEFICIENTE	PREÇO UNITÁRIO	TOTAL
12545	MOTORISTA DE CAMINHÃO	SEINFRA	H	1,00000000	R\$ 24,5100	R\$ 24,5100
TOTAL Mão de Obra						R\$ 24,5100
VALOR:						R\$ 24,51

10779 TRATOR DE ESTEIRAS C/LÂMINA E ESC. HP 155 (CHP) (H)

Material		FONTE	UNID	COEFICIENTE	PREÇO UNITÁRIO	TOTAL
12842	MÃO DE OBRA DE OPERAÇÃO DO TRATOR DE ESTEIRAS C/ LÂMINA E ESC. (155 HP)	SEINFRA	H	1,00000000	R\$ 28,8100	R\$ 28,8100
12841	MATERIAL DE OPERAÇÃO DO TRATOR DE ESTEIRAS C/ LÂMINA E ESC. (155 HP)	SEINFRA	H	1,00000000	R\$ 116,0175	R\$ 116,0175
12701	DEPRECIÇÃO	SEINFRA	H	45,58090000	R\$ 1,0000	R\$ 45,5809
12702	JUROS	SEINFRA	H	18,80210000	R\$ 1,0000	R\$ 18,8021
12703	MANUTENÇÃO	SEINFRA	H	68,37140000	R\$ 1,0000	R\$ 68,3714
TOTAL Material						R\$ 277,5819
VALOR:						R\$ 277,58

12752 MATERIAL DE OPERAÇÃO DA CARREGADEIRA DE PNEUS (111 HP) (H)

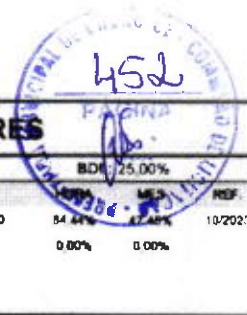

RELATÓRIO ANALÍTICO - COMPOSIÇÕES AUXILIARES						
OBRA	Construção de um Areninha no Distrito Monte Castelo			DATA	10/06/2022	
DESCRIÇÃO	Construção de um Areninha (tam. 20x30) com Vestiário no Distrito Monte Castelo			FONTE	VERSÃO	BDI: 25,00%
LOCAL	Distrito de Monte Castelo - Choró CE			SEINFRA	028.1 COM DESONERAÇÃO	REF: 10/2021
CLIENTE	Prefeitura Municipal de Choró - CE			Composição	PRÓPRIA	0,00% 0,00%

Materiais	FONTE	UNID	COEFICIENTE	PREÇO UNITÁRIO	TOTAL
12706 OLEO DIESEL	SEINFRA	L	16,65000000	R\$ 4,9900	R\$ 83,0835
TOTAL Material					R\$ 83,0835
VALOR:					R\$ 83,08

12841 MATERIAL DE OPERAÇÃO DO TRATOR DE ESTEIRAS C/ LÂMINA E ESC. (155 HP) (H)

Materiais	FONTE	UNID	COEFICIENTE	PREÇO UNITÁRIO	TOTAL
12706 OLEO DIESEL	SEINFRA	L	23,25000000	R\$ 4,9900	R\$ 116,0175
TOTAL Material					R\$ 116,0175
VALOR:					R\$ 116,02

C3130 AREIA DE RIO - EXTRAÇÃO (M3)

Equipamento Custo Horário	FONTE	UNID	COEFICIENTE	PREÇO UNITÁRIO	TOTAL
10596 CARREGADEIRA DE PNEUS HP 180 (CHI)	SEINFRA	H	0,00000000	R\$ 106,3468	R\$ 0,0000
10710 CARREGADEIRA DE PNEUS HP 180 (CHP)	SEINFRA	H	0,01388889	R\$ 328,0339	R\$ 4,5560
10666 TRATOR DE ESTEIRAS C/LÂMINA E ESC. HP 155 (CHI)	SEINFRA	H	0,00069444	R\$ 93,1931	R\$ 0,0647
10779 TRATOR DE ESTEIRAS C/LÂMINA E ESC. HP 155 (CHP)	SEINFRA	H	0,01319444	R\$ 277,5820	R\$ 3,6625
TOTAL Equipamento Custo Horário					R\$ 8,2832

Mão de Obra

Mão de Obra	FONTE	UNID	COEFICIENTE	PREÇO UNITÁRIO	TOTAL
12543 SERVENTE	SEINFRA	H	0,02777778	R\$ 18,4600	R\$ 0,5128
TOTAL Mão de Obra					R\$ 0,5128
VALOR:					R\$ 8,80

12772 MÃO DE OBRA DE OPERAÇÃO DO COMPACTADOR DE PLACA VIBRATÓRIA (7 HP) (H)

Mão de Obra	FONTE	UNID	COEFICIENTE	PREÇO UNITÁRIO	TOTAL
12552 OPERADOR DE COMPACTADOR DE PLACA VIBRATORIA	SEINFRA	H	1,00000000	R\$ 21,2900	R\$ 21,2900
TOTAL Mão de Obra					R\$ 21,2900
VALOR:					R\$ 21,29

12792 MÃO DE OBRA DE OPERAÇÃO DO GRUPO GERADOR 145 KVA (H)

Mão de Obra	FONTE	UNID	COEFICIENTE	PREÇO UNITÁRIO	TOTAL
12555 OPERADOR DE GRUPO GERADOR	SEINFRA	H	1,00000000	R\$ 21,2900	R\$ 21,2900
TOTAL Mão de Obra					R\$ 21,2900
VALOR:					R\$ 21,29

C3211 ESCAVAÇÃO E CARGA DE MATERIAL DE JAZIDA (M3)

Equipamento Custo Horário	FONTE	UNID	COEFICIENTE	PREÇO UNITÁRIO	TOTAL
10596 CARREGADEIRA DE PNEUS HP 180 (CHI)	SEINFRA	H	0,00007519	R\$ 106,3468	R\$ 0,0080
10710 CARREGADEIRA DE PNEUS HP 180 (CHP)	SEINFRA	H	0,00744361	R\$ 328,0339	R\$ 2,4418
10666 TRATOR DE ESTEIRAS C/LÂMINA E ESC. HP 155 (CHI)	SEINFRA	H	0,00000000	R\$ 93,1931	R\$ 0,0000
10779 TRATOR DE ESTEIRAS C/LÂMINA E ESC. HP 155 (CHP)	SEINFRA	H	0,00751880	R\$ 277,5820	R\$ 2,0871



RELATÓRIO ANALÍTICO - COMPOSIÇÕES AUXILIARES

CHORO MUNICÍPIO DE CHORÓ - CEARÁ	OBRA	Construção de um Areninha no Distrito Monte Castelo	DATA	10/06/2022	BDI	25,00%
	DESCRIÇÃO	Construção de um Areninha (tam. 20x30) com Vestiário no Distrito Monte Castelo	FONTE	VERSÃO	HORA	MES
	LOCAL	Distrito de Monte Castelo - Choró CE	SEINFRA	0261: COM DE GONERAÇÃO	84,44%	17,48%
	CLIENTE	Prefeitura Municipal de Choró - CE	Composição	PRÓPRIA	0,00%	0,00%

TOTAL Equipamento Custo Horário	R\$ 4.5369
---------------------------------	------------

Mão de Obra	FONTE	UNID	COEFICIENTE	PREÇO UNITÁRIO	TOTAL
12543 SERVENTE	SEINFRA	H	0,01503759	R\$ 18.4600	R\$ 0,2776
TOTAL Mão de Obra					R\$ 0,2776
VALOR					R\$ 4,81

C0218 ARMADURA CA-60 MÉDIA D= 6,4 A 9,5mm (KG)

Material	FONTE	UNID	COEFICIENTE	PREÇO UNITÁRIO	TOTAL
10169 AÇO CA-60	SEINFRA	KG	1,15000000	R\$ 7.5900	R\$ 8,7285
10103 ARAME RECOZIDO N 18 BWG	SEINFRA	KG	0,02000000	R\$ 16.5300	R\$ 0,3306
TOTAL Material					R\$ 9,0591

Mão de Obra	FONTE	UNID	COEFICIENTE	PREÇO UNITÁRIO	TOTAL
10040 AJUDANTE DE ARMADOR/FERREIRO	SEINFRA	H	0,08000000	R\$ 19,1000	R\$ 1,5280
10121 ARMADOR/FERREIRO	SEINFRA	H	0,08000000	R\$ 24,1600	R\$ 1,9328
TOTAL Mão de Obra					R\$ 3,4608
VALOR					R\$ 12,52

C3235 ROCHA PARA BRITAGEM (M3)

Equipamento Custo Horário	FONTE	UNID	COEFICIENTE	PREÇO UNITÁRIO	TOTAL
10614 COMPRESSOR DE AR 250 PCM (CHI)	SEINFRA	H	0,00000000	R\$ 45,0499	R\$ 0,0000
10728 COMPRESSOR DE AR 250 PCM (CMP)	SEINFRA	H	0,05882353	R\$ 135,2089	R\$ 7,9535
10645 PERFURATRIZ PNEUMÁTICA (CHI)	SEINFRA	H	0,00000000	R\$ 24,2147	R\$ 0,0000
10759 PERFURATRIZ PNEUMÁTICA (CHP)	SEINFRA	H	0,17647059	R\$ 25,6074	R\$ 4,5190
TOTAL Equipamento Custo Horário					R\$ 12,4725

Material	FONTE	UNID	COEFICIENTE	PREÇO UNITÁRIO	TOTAL
10860 CORDEL DETONANTE	SEINFRA	M	1,24000000	R\$ 6,0100	R\$ 7,4524
12507 DINAMITE 60%	SEINFRA	KG	0,05000000	R\$ 18,6700	R\$ 0,9335
12568 DINAMITE GRANULADA	SEINFRA	KG	0,54000000	R\$ 16,0600	R\$ 8,6724
12326 ESPOLETA	SEINFRA	UN	0,00900000	R\$ 7,4000	R\$ 0,0666
12329 ESTOPIM	SEINFRA	M	0,06000000	R\$ 7,2500	R\$ 0,4350
12535 SÉRIE DE BROCAS S 12 D=22MM	SEINFRA	JG	0,00050000	R\$ 729,0700	R\$ 0,3645
TOTAL Material					R\$ 17,9244

Mão de Obra	FONTE	UNID	COEFICIENTE	PREÇO UNITÁRIO	TOTAL
10221 BLASTER	SEINFRA	H	0,05882353	R\$ 23,9300	R\$ 1,4076
12543 SERVENTE	SEINFRA	H	0,58823529	R\$ 18,4600	R\$ 10,8588
TOTAL Mão de Obra					R\$ 12,2664
VALOR					R\$ 42,66

10682 BETONEIRA ELÉTRICA 580L (CHP) (H)

Material	FONTE	UNID	COEFICIENTE	PREÇO UNITÁRIO	TOTAL
12714 MAO DE OBRA DE OPERAÇÃO BET ELET.580L	SEINFRA	H	1,00000000	R\$ 21,2900	R\$ 21,2900

12



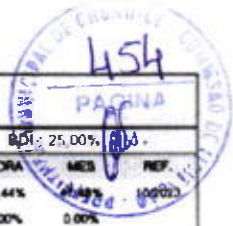

RELATÓRIO ANALÍTICO - COMPOSIÇÕES AUXILIARES						
OBRA	Construção de um Areninha no Distrito Monte Castelo			DATA	10/06/2022	
DESCRIÇÃO	Construção de um Areninha (tam. 20x30) com Vestiário no Distrito Monte Castelo			FONTES	VIRBÃO	HORA
LOCAL	Distrito de Monte Castelo - Choró CE			SEINFRA	008 - COM DESONERAÇÃO	84,44%
CLIENTE	Prefeitura Municipal de Choró - CE			Campeão	PRÓPRIA	0,00%
					MEB	REF.
					10000	10000

12701	DEPRECIÇÃO	SEINFRA	H	2,26540000	R\$ 1,0000	R\$ 2,2654
12702	JUROS	SEINFRA	H	0,42920000	R\$ 1,0000	R\$ 0,4292
12703	MANUTENÇÃO	SEINFRA	H	1,19230000	R\$ 1,0000	R\$ 1,1923
TOTAL Material						R\$ 25,1769
VALOR						R\$ 25,18

C0173 ARGAMASSA DE CIMENTO E AREIA S/PEN. TRAÇO 1:6 (M3)						
Material		FONTES	UNID	COEFICIENTE	PREÇO UNITÁRIO	TOTAL
10109	AREIA MEDIA	SEINFRA	M3	1,21600000	R\$ 83,5800	R\$ 101,6333
10805	CIMENTO PORTLAND	SEINFRA	KG	243,00000000	R\$ 0,7100	R\$ 172,5300
TOTAL Material						R\$ 274,1633
Mão de Obra		FONTES	UNID	COEFICIENTE	PREÇO UNITÁRIO	TOTAL
12543	SERVENTE	SEINFRA	H	10,00000000	R\$ 18,4600	R\$ 184,6000
TOTAL Mão de Obra						R\$ 184,6000
VALOR						R\$ 458,76

C2784 ESCAVAÇÃO MANUAL SOLO DE 1A.CAT. PROF. ATÉ 1.50m (M3)						
Mão de Obra		FONTES	UNID	COEFICIENTE	PREÇO UNITÁRIO	TOTAL
12543	SERVENTE	SEINFRA	H	2,85000000	R\$ 18,4600	R\$ 48,9190
TOTAL Mão de Obra						R\$ 48,9190
VALOR						R\$ 48,92

C0840 CONCRETO P/VIBR., FCK 15 MPa COM AGREGADO ADQUIRIDO (M3)						
Equipamento Custo Horário		FONTES	UNID	COEFICIENTE	PREÇO UNITÁRIO	TOTAL
10682	BETONEIRA ELÉTRICA 580L (CHP)	SEINFRA	H	0,71400000	R\$ 25,1770	R\$ 17,9764
TOTAL Equipamento Custo Horário						R\$ 17,9764
Material		FONTES	UNID	COEFICIENTE	PREÇO UNITÁRIO	TOTAL
10109	AREIA MEDIA	SEINFRA	M3	0,88720000	R\$ 83,5800	R\$ 74,1522
10805	CIMENTO PORTLAND	SEINFRA	KG	294,00000000	R\$ 0,7100	R\$ 208,7400
11605	PEDRISCO	SEINFRA	M3	0,83600000	R\$ 100,5000	R\$ 84,0180
TOTAL Material						R\$ 366,9102
Mão de Obra		FONTES	UNID	COEFICIENTE	PREÇO UNITÁRIO	TOTAL
12543	SERVENTE	SEINFRA	H	6,00000000	R\$ 18,4600	R\$ 110,7600
TOTAL Mão de Obra						R\$ 110,7600
VALOR						R\$ 495,65

C0076 ALVENARIA DE TIJOLO COMUM C/ARGAMASSA MISTA DE CAL HIDRATADA 1:2:8 ESP=10 cm (M2)						
Material		FONTES	UNID	COEFICIENTE	PREÇO UNITÁRIO	TOTAL
10109	AREIA MEDIA	SEINFRA	M3	0,03040000	R\$ 83,5800	R\$ 2,5408
10441	CAL HIDRATADA	SEINFRA	KG	4,55000000	R\$ 0,9600	R\$ 4,3680
10805	CIMENTO PORTLAND	SEINFRA	KG	4,55000000	R\$ 0,7100	R\$ 3,2305

Handwritten signatures and marks at the bottom of the page.

 CHORÓ	RELATÓRIO ANALÍTICO - COMPOSIÇÕES AUXILIARES			
	OBRA	Construção de um Areninha no Distrito Monte Castelo		DATA: 10/06/2022
	DESCRIÇÃO	Construção de um Areninha (tam. 20x30) com Vestiário no Distrito Monte Castelo		BDI: 2,00%
	LOCAL	Distrito de Monte Castelo - Choró CE		VERSÃO: 028.1 COM DESONERAÇÃO
CLIENTE	Prefeitura Municipal de Choró - CE		SEINFRA	HORA: 04,44% 47,48% 10/2023
			Compreço	PRÓPRIA 0,00% 0,00%

12082	TUOLO MACIÇO COMUM	SEINFRA	UN	84,00000000	R\$ 0,4700	R\$ 39,4800
					TOTAL Material	R\$ 49,6193

Mão de Obra	FORTE	UNID	COEFICIENTE	PREÇO UNITÁRIO	TOTAL	
12391 PEDREIRO	SEINFRA	H	1,60000000	R\$ 24,1600	R\$ 38,6560	
12543 SERVENTE	SEINFRA	H	1,85000000	R\$ 18,4800	R\$ 34,1510	
					TOTAL Mão de Obra	R\$ 72,8070
					VALOR:	R\$ 122,43

10708 CARREGADEIRA DE PNEUS HP 111 (CHP) (H)						
Material	FORTE	UNID	COEFICIENTE	PREÇO UNITÁRIO	TOTAL	
12753 MÃO DE OBRA DE OPERAÇÃO DA CARREGADEIRA DE PNEUS (111 HP)	SEINFRA	H	1,00000000	R\$ 28,8100	R\$ 28,8100	
12752 MATERIAL DE OPERAÇÃO DA CARREGADEIRA DE PNEUS (111 HP)	SEINFRA	H	1,00000000	R\$ 83,0835	R\$ 83,0835	
12701 DEPRECIÇÃO	SEINFRA	H	41,56800000	R\$ 1,0000	R\$ 41,5680	
12702 JUROS	SEINFRA	H	14,02920000	R\$ 1,0000	R\$ 14,0292	
12703 MANUTENÇÃO	SEINFRA	H	62,35200000	R\$ 1,0000	R\$ 62,3520	
					TOTAL Material	R\$ 229,8427
					VALOR:	R\$ 229,84

10607 COMPAC. DE PNEUS PRES. VAR. AUTOPR. (CHI) (H)						
Material	FORTE	UNID	COEFICIENTE	PREÇO UNITÁRIO	TOTAL	
12768 MÃO DE OBRA DE OPERAÇÃO DO COMPAC. DE PNEUS PRES. VAR. AUTOPR.	SEINFRA	H	1,00000000	R\$ 28,8100	R\$ 28,8100	
12701 DEPRECIÇÃO	SEINFRA	H	49,13550000	R\$ 1,0000	R\$ 49,1355	
12702 JUROS	SEINFRA	H	16,37850000	R\$ 1,0000	R\$ 16,3785	
					TOTAL Material	R\$ 94,3240
					VALOR:	R\$ 94,32

10728 COMPRESSOR DE AR 250 PCM (CHP) (H)						
Material	FORTE	UNID	COEFICIENTE	PREÇO UNITÁRIO	TOTAL	
12776 MÃO DE OBRA DE OPERAÇÃO DO COMPRESSOR DE AR 250 PCM	SEINFRA	H	1,00000000	R\$ 21,2900	R\$ 21,2900	
12775 MATERIAL DE OPERAÇÃO DO COMPRESSOR DE AR 250 PCM	SEINFRA	H	1,00000000	R\$ 70,3590	R\$ 70,3590	
12701 DEPRECIÇÃO	SEINFRA	H	17,81990000	R\$ 1,0000	R\$ 17,8199	
12702 JUROS	SEINFRA	H	5,94000000	R\$ 1,0000	R\$ 5,9400	
12703 MANUTENÇÃO	SEINFRA	H	19,79990000	R\$ 1,0000	R\$ 19,7999	
					TOTAL Material	R\$ 135,2088
					VALOR:	R\$ 135,21

C1603 LANÇAMENTO E APLICAÇÃO DE CONCRETO C/ ELEVÇÃO (M3)						
Mão de Obra	FORTE	UNID	COEFICIENTE	PREÇO UNITÁRIO	TOTAL	
12391 PEDREIRO	SEINFRA	H	5,00000000	R\$ 24,1600	R\$ 120,8000	
12543 SERVENTE	SEINFRA	H	8,00000000	R\$ 18,4600	R\$ 147,6800	



RELATÓRIO ANALÍTICO - COMPOSIÇÕES AUXILIARES

	OBRA:	Construção de um Areninha no Distrito Monte Castelo	DATA: 10/06/2022		VALOR: 25,00%
	DESCRIÇÃO:	Construção de um Areninha (tam. 20x30) com Vestiário no Distrito Monte Castelo	FONTE	VERSÃO	HORA
	LOCAL:	Distrito de Monte Castelo - Choró CE	SEINFRA	028.1 COM DESONERAÇÃO	84.44% 47.48% 10/2023
	CLIENTE:	Prefeitura Municipal de Choró - CE	Composição	PRÓPRIA	0.00% 0.00%

TOTAL Mão de Obra:	R\$ 268,480
VALOR:	R\$ 268,48

10667 TRATOR DE PNEUS (CHI) (H)

Material		FONTE	UNID	COEFICIENTE	PREÇO UNITÁRIO	TOTAL
12844	MÃO DE OBRA DE OPERAÇÃO DO TRATOR DE PNEUS	SEINFRA	H	1,00000000	R\$ 21,2900	R\$ 21,2900
12701	DEPRECIÇÃO	SEINFRA	H	11,26500000	R\$ 1,0000	R\$ 11,2650
12702	JUROS	SEINFRA	H	4,64680000	R\$ 1,0000	R\$ 4,6468
TOTAL Material:						R\$ 37,2018
VALOR:						R\$ 37,20

10732 CONJUNTO DE BRITAGEM 30 M3/H (CHP) (H)

Material		FONTE	UNID	COEFICIENTE	PREÇO UNITÁRIO	TOTAL
12781	MÃO DE OBRA DE OPERAÇÃO DO CONJUNTO DE BRITAGEM 30 M3/H	SEINFRA	H	1,00000000	R\$ 28,8100	R\$ 28,8100
12701	DEPRECIÇÃO	SEINFRA	H	211,35790000	R\$ 1,0000	R\$ 211,3579
12702	JUROS	SEINFRA	H	70,45260000	R\$ 1,0000	R\$ 70,4526
12703	MANUTENÇÃO	SEINFRA	H	281,81060000	R\$ 1,0000	R\$ 281,8106
TOTAL Material:						R\$ 592,4311
VALOR:						R\$ 592,43

10566 BETONEIRA COM MOTOR A DIESEL (CHI) (H)

Material		FONTE	UNID	COEFICIENTE	PREÇO UNITÁRIO	TOTAL
12716	MAO DE OBRA DE OPERAÇÃO BET MOTOR DIESEL	SEINFRA	H	1,00000000	R\$ 21,2900	R\$ 21,2900
12701	DEPRECIÇÃO	SEINFRA	H	1,27790000	R\$ 1,0000	R\$ 1,2779
12702	JUROS	SEINFRA	H	0,24210000	R\$ 1,0000	R\$ 0,2421
TOTAL Material:						R\$ 22,8100
VALOR:						R\$ 22,81

12715 MATERIAL DE OPERAÇÃO BET.MOTOR DIESEL (H)

Material		FONTE	UNID	COEFICIENTE	PREÇO UNITÁRIO	TOTAL
12706	OLEO DIESEL	SEINFRA	L	1,12500000	R\$ 4,9900	R\$ 5,6138
TOTAL Material:						R\$ 5,6138
VALOR:						R\$ 5,61

12767 MATERIAL DE OPERAÇÃO DO COMPAC. DE PNEUS PRES. VAR. AUTOPR. (H)

Material		FONTE	UNID	COEFICIENTE	PREÇO UNITÁRIO	TOTAL
12706	OLEO DIESEL	SEINFRA	L	19,50000000	R\$ 4,9900	R\$ 97,3050
TOTAL Material:						R\$ 97,3050
VALOR:						R\$ 97,31



RELATÓRIO ANALÍTICO - COMPOSIÇÕES AUXILIARES

	OBRA	Construção de um Areninha no Distrito Monte Castelo	DATA	10/08/2022	PPM: 25.00%	
	DESCRIÇÃO	Construção de um Areninha (tam. 20x30) com Vestiário no Distrito Monte Castelo	FONTE	VERBA	HORA	
	LOCAL	Distrito de Monte Castelo - Choró - CE	SEINFRA	028 - COM DESONERAÇÃO	84.44%	47.48%
	CLIENTE	Prefeitura Municipal de Choró - CE	CONCEPÇÃO	PRÓPRIA	0.00%	0.00%

12844 MÃO DE OBRA DE OPERAÇÃO DO TRATOR DE PNEUS (H)

Mão de Obra	FONTE	UNID	COEFICIENTE	PREÇO UNITÁRIO	TOTAL
12563 OPERADOR DE TRATOR DE PNEUS	SEINFRA	H	1,00000000	R\$ 21,2900	R\$ 21,2900
TOTAL Mão de Obra					R\$ 21,2900
VALOR					R\$ 21,29

12820 MATERIAL DE OPERAÇÃO DA MOTO NIVELADORA (H)

Material	FONTE	UNID	COEFICIENTE	PREÇO UNITÁRIO	TOTAL
12706 OLEO DIESEL	SEINFRA	L	21,00000000	R\$ 4,9900	R\$ 104,7900
TOTAL Material					R\$ 104,7900
VALOR					R\$ 104,79

10756 MOTO NIVELADORA (CHP) (H)

Material	FONTE	UNID	COEFICIENTE	PREÇO UNITÁRIO	TOTAL
12821 MÃO DE OBRA DE OPERAÇÃO DA MOTO NIVELADORA	SEINFRA	H	1,00000000	R\$ 32,8000	R\$ 32,8000
12820 MATERIAL DE OPERAÇÃO DA MOTO NIVELADORA	SEINFRA	H	1,00000000	R\$ 104,7900	R\$ 104,7900
12701 DEPRECIÇÃO	SEINFRA	H	64,84230000	R\$ 1,0000	R\$ 64,8423
12702 JUROS	SEINFRA	H	24,31590000	R\$ 1,0000	R\$ 24,3159
12703 MANUTENÇÃO	SEINFRA	H	81,05290000	R\$ 1,0000	R\$ 81,0529
TOTAL Material					R\$ 307,8011
VALOR					R\$ 307,80

12743 MATERIAL DE OPERAÇÃO DO CAMINHÃO TANQUE 6.000 L (H)

Material	FONTE	UNID	COEFICIENTE	PREÇO UNITÁRIO	TOTAL
12706 OLEO DIESEL	SEINFRA	L	13,60000000	R\$ 4,9900	R\$ 67,8640
TOTAL Material					R\$ 67,8640
VALOR					R\$ 67,86

12755 MÃO DE OBRA DE OPERAÇÃO DA CARREGADEIRA DE PNEUS (180 HP) (H)

Mão de Obra	FONTE	UNID	COEFICIENTE	PREÇO UNITÁRIO	TOTAL
12550 OPERADOR DE CARREGADEIRA	SEINFRA	H	1,00000000	R\$ 28,8100	R\$ 28,8100
TOTAL Mão de Obra					R\$ 28,8100
VALOR					R\$ 28,81

10780 TRATOR DE PNEUS (CHP) (H)

Material	FONTE	UNID	COEFICIENTE	PREÇO UNITÁRIO	TOTAL
12844 MÃO DE OBRA DE OPERAÇÃO DO TRATOR DE PNEUS	SEINFRA	H	1,00000000	R\$ 21,2900	R\$ 21,2900
12843 MATERIAL DE OPERAÇÃO DO TRATOR DE PNEUS	SEINFRA	H	1,00000000	R\$ 74,8500	R\$ 74,8500
12701 DEPRECIÇÃO	SEINFRA	H	11,26500000	R\$ 1,0000	R\$ 11,2650
12702 JUROS	SEINFRA	H	4,64680000	R\$ 1,0000	R\$ 4,6468

 CHORÓ MUNICÍPIO DE CHORÓ - CE	RELATÓRIO ANALÍTICO - COMPOSIÇÕES AUXILIARES		
	OBRA	Construção de um Arena em no Distrito Monte Castelo	DATA: 10/06/2022
	DESCRIÇÃO	Construção de um Arena em (tam. 20x30) com Vestiário no Distrito Monte Castelo	FONTE: SEINFRA VERSÃO: 028.1 COM DEPRECIAÇÃO Composição: PRÓPRIA
	LOCAL	Distrito de Monte Castelo - Choró - CE	HORA: 04:44% MÊS: 17:49% ANO: 10/2023 0,00% 0,00%
CLIENTE:	Prefeitura Municipal de Choró - CE		

12703	MANUTENÇÃO	SEINFRA	H	12.67310000	R\$ 1.0000	R\$ 12.6731
TOTAL Material						R\$ 124.7249
VALOR:						R\$ 124,72

12775 MATERIAL DE OPERAÇÃO DO COMPRESSOR DE AR 250 PCM (H)

Material	FONTE	UNID	COEFICIENTE	PREÇO UNITÁRIO	TOTAL
12706	OLEO DIESEL	SEINFRA	L	14.10000000	R\$ 4.9900
TOTAL Material					R\$ 70.3590
VALOR:					R\$ 70,36

12790 CAMINHÃO TANQUE 8.000 L (CHI) (H)

Material	FONTE	UNID	COEFICIENTE	PREÇO UNITÁRIO	TOTAL
12746	MÃO DE OBRA DE OPERAÇÃO DO CAMINHÃO TANQUE 8 000 L	SEINFRA	H	1.00000000	R\$ 24.5100
12701	DEPRECIACÃO	SEINFRA	H	34.38060000	R\$ 1.0000
12702	JUROS	SEINFRA	H	11.60350000	R\$ 1.0000
TOTAL Material					R\$ 70.4941
VALOR:					R\$ 70,49

12771 MATERIAL DE OPERAÇÃO DO COMPACTADOR DE PLACA VIBRATÓRIA (7 HP) (H)

Material	FONTE	UNID	COEFICIENTE	PREÇO UNITÁRIO	TOTAL
12706	OLEO DIESEL	SEINFRA	L	1.05000000	R\$ 4.9900
TOTAL Material					R\$ 5.2395
VALOR:					R\$ 5,24

12740 GRUPO GERADOR 145 KVA (CHP) (H)

Material	FONTE	UNID	COEFICIENTE	PREÇO UNITÁRIO	TOTAL
12792	MÃO DE OBRA DE OPERAÇÃO DO GRUPO GERADOR 145 KVA	SEINFRA	H	1.00000000	R\$ 21.2900
12791	MATERIAL DE OPERAÇÃO DO GRUPO GERADOR 145 KVA	SEINFRA	H	1.00000000	R\$ 134.7300
12701	DEPRECIACÃO	SEINFRA	H	9.02860000	R\$ 1.0000
12702	JUROS	SEINFRA	H	3.04720000	R\$ 1.0000
12703	MANUTENÇÃO	SEINFRA	H	7.90000000	R\$ 1.0000
TOTAL Material					R\$ 175.9958
VALOR:					R\$ 176,00

10594 CARREGADEIRA DE PNEUS HP 111 (CHI) (H)

Material	FONTE	UNID	COEFICIENTE	PREÇO UNITÁRIO	TOTAL
12753	MÃO DE OBRA DE OPERAÇÃO DA CARREGADEIRA DE PNEUS (111 HP)	SEINFRA	H	1.00000000	R\$ 28.8100
12701	DEPRECIACÃO	SEINFRA	H	41.56800000	R\$ 1.0000
12702	JUROS	SEINFRA	H	14.02920000	R\$ 1.0000
TOTAL Material					R\$ 84.4072

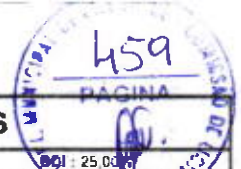

RELATÓRIO ANALÍTICO - COMPOSIÇÕES AUXILIARES

CHORO	OBRA:	Construção de um Areninha no Distrito Monte Castelo	DATA:	10/06/2022	001:	25.00%
	DESCRIÇÃO:	Construção de um Areninha (tam. 20x30) com Vestiário no Distrito Monte Castelo	FONTE:	VERSÃO	HORAS:	MES:
	LOCAL:	Distrito de Monte Castelo - Choro CE	SEINFRA:	028.1 COM DESONERAÇÃO	04.44%	47.88%
	CLIENTE:	Prefeitura Municipal de Choro - CE	Condição:	PRÓPRIA	0.00%	0.00%

VALOR: R\$ 84,41

I2791 MATERIAL DE OPERAÇÃO DO GRUPO GERADOR 145 KVA (H)

Material	FONTE	UNID	COEFICIENTE	PREÇO UNITÁRIO	TOTAL
I2706 OLEO DIESEL	SEINFRA	L	27,00000000	R\$ 4.9900	R\$ 134.7300
TOTAL Material					R\$ 134.7300
VALOR:					R\$ 134,73

C4964 POSTE DE CONCRETO CIRCULAR, RESISTÊNCIA NOMINAL 400KG, H= 9,00M, PESO APROXIMADO 740KG (UN)

Equipamento Custo Horário	FONTE	UNID	COEFICIENTE	PREÇO UNITÁRIO	TOTAL
I0705 CAMINHÃO COMERC EQUIP C/GUINDASTE (CHP)	SEINFRA	H	1,25000000	R\$ 169.7613	R\$ 212.2016
TOTAL Equipamento Custo Horário					R\$ 212.2016

Material	FONTE	UNID	COEFICIENTE	PREÇO UNITÁRIO	TOTAL
I9461 POSTE DE CONCRETO CIRCULAR, RESISTÊNCIA NOMINAL 400KG, H= 9,00M, PESO APROXIMADO 740KG	SEINFRA	UN	1,00000000	R\$ 1.051.9100	R\$ 1.051.9100
TOTAL Material					R\$ 1.051.9100

Mão de Obra	FONTE	UNID	COEFICIENTE	PREÇO UNITÁRIO	TOTAL
I2543 SERVENTE	SEINFRA	H	2,50000000	R\$ 18.4600	R\$ 46.1500
TOTAL Mão de Obra					R\$ 46.1500

Serviço	FONTE	UNID	COEFICIENTE	PREÇO UNITÁRIO	TOTAL
C0636 CONCRETO NÃO ESTRUTURAL PREPARO MANUAL	SEINFRA	M3	0,35000000	R\$ 502.8900	R\$ 176.0115
C2784 ESCAVAÇÃO MANUAL SOLO DE 1A CAT. PROF. ATÉ 1,50m	SEINFRA	M3	0,50000000	R\$ 48.9200	R\$ 24.4600
C1604 LANÇAMENTO E APLICAÇÃO DE CONCRETO S/ ELEVAÇÃO	SEINFRA	M3	0,35000000	R\$ 159.0800	R\$ 55.6780
TOTAL Serviço					R\$ 256.1495
VALOR:					R\$ 1.566,41

C2921 REATERRO C/COMPACTAÇÃO MANUAL S/CONTROLE, MATERIAL DA VALA (M3)

Mão de Obra	FONTE	UNID	COEFICIENTE	PREÇO UNITÁRIO	TOTAL
I2543 SERVENTE	SEINFRA	H	1,70000000	R\$ 18.4600	R\$ 31.3820
TOTAL Mão de Obra					R\$ 31.3820
VALOR:					R\$ 31,38

C0170 ARGAMASSA DE CIMENTO E AREIA S/PEN. TRAÇO 1:3 (M3)

Material	FONTE	UNID	COEFICIENTE	PREÇO UNITÁRIO	TOTAL
I0109 AREIA MEDIA	SEINFRA	M3	1,21600000	R\$ 83.5800	R\$ 101.6333
I0905 CIMENTO PORTL AND	SEINFRA	KG	486,00000000	R\$ 0.7100	R\$ 345.0600
TOTAL Material					R\$ 446.6933
Mão de Obra	FONTE	UNID	COEFICIENTE	PREÇO UNITÁRIO	TOTAL
I2543 SERVENTE	SEINFRA	H	10,00000000	R\$ 18.4600	R\$ 184.6000
TOTAL Mão de Obra					R\$ 184.6000
VALOR:					R\$ 631,29



RELATÓRIO ANALÍTICO - COMPOSIÇÕES AUXILIARES					
OBRA	Construção de um Ararinha no Distrito Monte Castelo			DATA : 10/06/2022	BDI: 25,00%
DESCRIÇÃO	Construção de um Ararinha (tam. 20x30) com Vestiário no Distrito Monte Castelo			FONTE	VERSÃO
LOCAL	Distrito de Monte Castelo - Choró - CE			SEINFRA	028.1 COM DESONERAÇÃO
CLIENTE	Prefeitura Municipal de Choró - CE			Composição	PRÓPRIA
				HORA	RES
				84,44%	47,36%
				0,00%	0,00%

C2860 LASTRO DE AREIA ADQUIRIDA (M3)						
Material		FONTE	UNID	COEFICIENTE	PREÇO UNITÁRIO	TOTAL
10108	AREIA GROSSA	SEINFRA	M3	1,15000000	R\$ 119,5800	R\$ 137,5170
					TOTAL Material	R\$ 137,5170
Mão de Obra		FONTE	UNID	COEFICIENTE	PREÇO UNITÁRIO	TOTAL
12543	SERVENTE	SEINFRA	H	1,30000000	R\$ 18,4600	R\$ 23,9980
					TOTAL Mão de Obra	R\$ 23,9980
					VALOR:	R\$ 161,51

C2593 TUBO PVC BRANCO P/ESGOTO D=100MM (4') (M)						
Material		FONTE	UNID	COEFICIENTE	PREÇO UNITÁRIO	TOTAL
10026	ADESIVO PARA TUBO DE PVC RIGIDO	SEINFRA	KG	0,02500000	R\$ 63,3600	R\$ 1,5840
11888	SOLUÇÃO LIMPADORA PARA PVC RIGIDO	SEINFRA	L	0,04000000	R\$ 61,0200	R\$ 2,4408
12193	TUBO PVC ESGOTO DE 100MM (4') - (NBR 5688)	SEINFRA	M	1,01000000	R\$ 15,8200	R\$ 15,9782
					TOTAL Material	R\$ 20,0030
Mão de Obra		FONTE	UNID	COEFICIENTE	PREÇO UNITÁRIO	TOTAL
10043	AJUDANTE DE ENCANADOR	SEINFRA	H	0,52000000	R\$ 19,1000	R\$ 9,9320
12320	ENCANADOR	SEINFRA	H	0,52000000	R\$ 23,4800	R\$ 12,2096
					TOTAL Mão de Obra	R\$ 22,1416
					VALOR:	R\$ 42,14

C3407 REBOCO C/ ARGAMASSA DE CIMENTO E AREIA S/ PENEIRAR, TRAÇO 1:6 (M2)						
Mão de Obra		FONTE	UNID	COEFICIENTE	PREÇO UNITÁRIO	TOTAL
12391	PEDREIRO	SEINFRA	H	0,60000000	R\$ 24,1600	R\$ 14,4960
12543	SERVENTE	SEINFRA	H	0,60000000	R\$ 18,4600	R\$ 11,0760
					TOTAL Mão de Obra	R\$ 25,5720
Serviço		FONTE	UNID	COEFICIENTE	PREÇO UNITÁRIO	TOTAL
C0173	ARGAMASSA DE CIMENTO E AREIA S/PEN TRAÇO 1:6	SEINFRA	M3	0,02500000	R\$ 458,7600	R\$ 11,4690
					TOTAL Serviço	R\$ 11,4690
					VALOR:	R\$ 37,04

10705 CAMINHÃO COMERC. EQUIP. C/GUINDASTE (CHP) (H)						
Material		FONTE	UNID	COEFICIENTE	PREÇO UNITÁRIO	TOTAL
12734	MÃO DE OBRA DE OPERAÇÃO DO CAMINHÃO COMERC. EQUIP. C/ GUINDAUTO	SEINFRA	H	1,00000000	R\$ 24,5100	R\$ 24,5100
12733	MATERIAL DE OPERAÇÃO DO CAMINHÃO COMERC. EQUIP. C/ GUINDAUTO	SEINFRA	H	1,00000000	R\$ 67,8640	R\$ 67,8640
12701	DEPRECIÇÃO	SEINFRA	H	26,57070000	R\$ 1,0000	R\$ 26,5707
12702	JUROS	SEINFRA	H	10,96040000	R\$ 1,0000	R\$ 10,9604
12703	MANUTENÇÃO	SEINFRA	H	39,85610000	R\$ 1,0000	R\$ 39,8561
					TOTAL Material	R\$ 169,7612



RELATÓRIO ANALÍTICO - COMPOSIÇÕES AUXILIARES

CHORO	OBRA	Construção de um Areninha no Distrito Monte Castelo	DATA	10/06/2022	
	DESCRIÇÃO	Construção de um Areninha (tam. 20x30) com Ventilador no Distrito Monte Castelo	FONTE	VERSÃO	HORAS
	LOCAL	Distrito de Monte Castelo - Choró CE	SEINFRA	02% COM DESONERAÇÃO	84,44%
	CLIENTE	Prefeitura Municipal de Choró - CE	Compreção	PRÓPRIA	0,00%

VALOR: R\$ 169,76

C1604 LANÇAMENTO E APLICAÇÃO DE CONCRETO S/ ELEVAÇÃO (M3)

Mão de Obra	FONTE	UNID	COEFICIENTE	PREÇO UNITÁRIO	TOTAL
12391 PEDREIRO	SEINFRA	H	2,00000000	R\$ 24,1600	R\$ 48,3200
12543 SERVENTE	SEINFRA	H	6,00000000	R\$ 18,4600	R\$ 110,7600
TOTAL Mão de Obra					R\$ 159,0800

VALOR: R\$ 159,08

I0612 COMPACTADOR DE PLACA VIBRATÓRIA HP 7 (CHI) (H)

Material	FONTE	UNID	COEFICIENTE	PREÇO UNITÁRIO	TOTAL
12772 MÃO DE OBRA DE OPERAÇÃO DO COMPACTADOR DE PLACA VIBRATÓRIA (7 HP)	SEINFRA	H	1,00000000	R\$ 21,2900	R\$ 21,2900
12701 DEPRECIÇÃO	SEINFRA	H	9,08320000	R\$ 1,0000	R\$ 9,0832
12702 JUROS	SEINFRA	H	2,00790000	R\$ 1,0000	R\$ 2,0079
TOTAL Material					R\$ 32,3811

VALOR: R\$ 32,38

I0721 COMPAC. DE PNEUS PRES. VAR. AUTOPR. (CHP) (H)

Material	FONTE	UNID	COEFICIENTE	PREÇO UNITÁRIO	TOTAL
12768 MÃO DE OBRA DE OPERAÇÃO DO COMPAC. DE PNEUS PRES. VAR. AUTOPR.	SEINFRA	H	1,00000000	R\$ 28,8100	R\$ 28,8100
12767 MATERIAL DE OPERAÇÃO DO COMPAC. DE PNEUS PRES. VAR. AUTOPR.	SEINFRA	H	1,00000000	R\$ 97,3050	R\$ 97,3050
12701 DEPRECIÇÃO	SEINFRA	H	49,13550000	R\$ 1,0000	R\$ 49,1355
12702 JUROS	SEINFRA	H	16,37850000	R\$ 1,0000	R\$ 16,3785
12703 MANUTENÇÃO	SEINFRA	H	54,59500000	R\$ 1,0000	R\$ 54,5950
TOTAL Material					R\$ 246,2240

VALOR: R\$ 246,22

I2714 MAO DE OBRA DE OPERAÇÃO BET.ELET.580L (H)

Mão de Obra	FONTE	UNID	COEFICIENTE	PREÇO UNITÁRIO	TOTAL
12548 OPERADOR DE BETONEIRA	SEINFRA	H	1,00000000	R\$ 21,2900	R\$ 21,2900
TOTAL Mão de Obra					R\$ 21,2900

VALOR: R\$ 21,29

C2827 FORMA PLANA CHAPA COMPENSADA RESINADA, ESP. = 10mm UTIL. 3X (M2)

Material	FONTE	UNID	COEFICIENTE	PREÇO UNITÁRIO	TOTAL
10529 CHAPA COMPENSADO RESINADO 10MM (1,10 X 2,20M)	SEINFRA	M2	0,43000000	R\$ 35,9500	R\$ 15,4585
11691 PONTALETE / BARROTE DE 3"x3"	SEINFRA	M	2,00000000	R\$ 16,0900	R\$ 32,1800
12408 PREGO 14X18 (1,1/2" x 14) (APROXIMADAMENTE 70BUN/KG)	SEINFRA	KG	0,25000000	R\$ 17,2300	R\$ 4,3075
11845 SARRAFO DE 1"x4"	SEINFRA	M	1,53000000	R\$ 6,0500	R\$ 9,2565
11916 TABUA DE 1" DE 3A. - L = 30cm	SEINFRA	M	1,60000000	R\$ 12,7700	R\$ 20,4320



RELATÓRIO ANALÍTICO - COMPOSIÇÕES AUXILIARES

CHORO	OBRA	Construção de um Areninha no Distrito Monte Castelo	DATA	10/06/2022	BDI	25,00%	
	DESCRIÇÃO	Construção de um Areninha (tam. 20x30) com Vestiário no Distrito Monte Castelo	FONTE	SEINFRA	VERBA	REF.	
	LOCAL	Distrito de Monte Castelo - Choró CE	SEINFRA	028.1 COM DESONERAÇÃO	84,44%	12,88%	10,2023
	CLIENTE	Prefeitura Municipal de Choró - CE	Composição	PRÓPRIA	0,00%	0,00%	

TOTAL Material	R\$ 81,6345
----------------	-------------

Mão de Obra	FONTE	UNID	COEFICIENTE	PREÇO UNITÁRIO	TOTAL	
10041	AJUDANTE DE CARPINTEIRO	SEINFRA	H	1,35000000	R\$ 19,1000	R\$ 25,7850
10496	CARPINTEIRO	SEINFRA	H	1,35000000	R\$ 24,1600	R\$ 32,6180
TOTAL Mão de Obra					R\$ 58,4010	
VALOR:					R\$ 140,04	

12734 MÃO DE OBRA DE OPERAÇÃO DO CAMINHÃO COMERC. EQUIP. C/ GUINDAUTO (H)

Mão de Obra	FONTE	UNID	COEFICIENTE	PREÇO UNITÁRIO	TOTAL	
12545	MOTORISTA DE CAMINHÃO	SEINFRA	H	1,00000000	R\$ 24,5100	R\$ 24,5100
TOTAL Mão de Obra					R\$ 24,5100	
VALOR:					R\$ 24,51	

12746 MÃO DE OBRA DE OPERAÇÃO DO CAMINHÃO TANQUE 8.000 L (H)

Mão de Obra	FONTE	UNID	COEFICIENTE	PREÇO UNITÁRIO	TOTAL	
12545	MOTORISTA DE CAMINHÃO	SEINFRA	H	1,00000000	R\$ 24,5100	R\$ 24,5100
TOTAL Mão de Obra					R\$ 24,5100	
VALOR:					R\$ 24,51	

10725 COMPACTADOR DE PLACA VIBRATÓRIA HP 7 (CHP) (H)

Mão de Obra	FONTE	UNID	COEFICIENTE	PREÇO UNITÁRIO	TOTAL	
12772	MÃO DE OBRA DE OPERAÇÃO DO COMPACTADOR DE PLACA VIBRATÓRIA (7 HP)	SEINFRA	H	1,00000000	R\$ 21,2900	R\$ 21,2900
12771	MATERIAL DE OPERAÇÃO DO COMPACTADOR DE PLACA VIBRATÓRIA (7 HP)	SEINFRA	H	1,00000000	R\$ 5,2395	R\$ 5,2395
12701	DEPRECIACÃO	SEINFRA	H	9,08320000	R\$ 1,0000	R\$ 9,0832
12702	JUROS	SEINFRA	H	2,00790000	R\$ 1,0000	R\$ 2,0079
12703	MANUTENÇÃO	SEINFRA	H	11,47350000	R\$ 1,0000	R\$ 11,4735
TOTAL Material					R\$ 49,0941	
VALOR:					R\$ 49,09	

12823 MÃO DE OBRA DE OPERAÇÃO DA PERFURATRIZ PNEUMÁTICA (H)

Mão de Obra	FONTE	UNID	COEFICIENTE	PREÇO UNITÁRIO	TOTAL	
12523	OPERADOR DE PERFURATRIZ / ROMPEDOR PNEUMATICO	SEINFRA	H	1,00000000	R\$ 21,2900	R\$ 21,2900
TOTAL Mão de Obra					R\$ 21,2900	
VALOR:					R\$ 21,29	

12754 MATERIAL DE OPERAÇÃO DA CARREGADEIRA DE PNEUS (180 HP) (H)

Material	FONTE	UNID	COEFICIENTE	PREÇO UNITÁRIO	TOTAL	
12706	OLEO DIESEL	SEINFRA	L	27,00000000	R\$ 4,9900	R\$ 134,7300
TOTAL Material					R\$ 134,7300	



RELATÓRIO ANALÍTICO - COMPOSIÇÕES AUXILIARES

CHORÓ MUNICÍPIO DE CHORÓ - CE	OBRA	Construção de um Areninha no Distrito Monte Castelo	DATA: 10/06/2022		BOI - 25.003
	DESCRIÇÃO	Construção de um Areninha (tam. 20x30) com Ventilador no Distrito Monte Castelo	FONTE	VERBAO	HORA
	LOCAL	Distrito de Monte Castelo - Choró CE	SEINFRA	02% COM DESONERAÇÃO	84.44% 47.48% 10/2023
	CLIENTE	Prefeitura Municipal de Choró - CE	Concessão	PRÓPRIA	0.00% 0.00%

VALOR:	R\$ 134,73
--------	------------

12766 MÃO DE OBRA DE OPERAÇÃO DO COMPAC. PE DE CARN. VIBRAT. AUTOPR. (H)

Mão de Obra		FONTE	UNID	COEFICIENTE	PREÇO UNITÁRIO	TOTAL
12551	OPERADOR DE COMPACTADOR AUTO PROPELIDO	SEINFRA	H	1,00000000	R\$ 28.8100	R\$ 28.8100
TOTAL Mão de Obra						R\$ 28.8100
VALOR:						R\$ 28,81

12843 MATERIAL DE OPERAÇÃO DO TRATOR DE PNEUS (H)

Material		FONTE	UNID	COEFICIENTE	PREÇO UNITÁRIO	TOTAL
12706	OLEO DIESEL	SEINFRA	L	15,00000000	R\$ 4.9900	R\$ 74.8500
TOTAL Material						R\$ 74.8500
VALOR:						R\$ 74,85

10680 BETONEIRA COM MOTOR A DIESEL (CHP) (H)

Material		FONTE	UNID	COEFICIENTE	PREÇO UNITÁRIO	TOTAL
12716	MAO DE OBRA DE OPERAÇÃO BET.MOTOR DIESEL	SEINFRA	H	1,00000000	R\$ 21.2900	R\$ 21.2900
12715	MATERIAL DE OPERAÇÃO BET.MOTOR DIESEL	SEINFRA	H	1,00000000	R\$ 5.6138	R\$ 5.6138
12701	DEPRECIÇÃO	SEINFRA	H	1,27790000	R\$ 1.0000	R\$ 1.2779
12702	JUROS	SEINFRA	H	0,24210000	R\$ 1.0000	R\$ 0.2421
12703	MANUTENÇÃO	SEINFRA	H	0,67260000	R\$ 1.0000	R\$ 0.6726
TOTAL Material						R\$ 29.964
VALOR:						R\$ 29,10

12523 BRITA PRODUZIDA PARA USOS DIVERSOS (M3)

Equipamento Custo Horário		FONTE	UNID	COEFICIENTE	PREÇO UNITÁRIO	TOTAL
10594	CARREGADEIRA DE PNEUS HP 111 (CHI)	SEINFRA	H	0,01583333	R\$ 84.4072	R\$ 1.3364
10708	CARREGADEIRA DE PNEUS HP 111 (CHP)	SEINFRA	H	0,02583333	R\$ 229.8427	R\$ 5.9376
10618	CONJUNTO DE BRITAGEM 30 M3/H (CHI)	SEINFRA	H	0,00000000	R\$ 310.6206	R\$ 0,0000
10732	CONJUNTO DE BRITAGEM 30 M3/H (CHP)	SEINFRA	H	0,04166667	R\$ 592.4311	R\$ 24.6846
10626	GRUPO GERADOR 145 KVA (CHI)	SEINFRA	H	0,00000000	R\$ 33.3858	R\$ 0,0000
10740	GRUPO GERADOR 145 KVA (CHP)	SEINFRA	H	0,04166667	R\$ 175.9958	R\$ 7.3332
TOTAL Equipamento Custo Horário						R\$ 39.2913
Material		FONTE	UNID	COEFICIENTE	PREÇO UNITÁRIO	TOTAL
12528	PEÇAS DE DESGASTE DO BRITADOR	SEINFRA	CJ	0,00040000	R\$ 26.583.0000	R\$ 10.6332
TOTAL Material						R\$ 10.6332
Mão de Obra		FONTE	UNID	COEFICIENTE	PREÇO UNITÁRIO	TOTAL
12543	SERVENTE	SEINFRA	H	0,20833333	R\$ 18.4600	R\$ 3.8458
TOTAL Mão de Obra						R\$ 3.8458
Serviço		FONTE	UNID	COEFICIENTE	PREÇO UNITÁRIO	TOTAL
C3235	ROCHA PARA BRITAGEM	SEINFRA	M3	1,10000000	R\$ 42.6800	R\$ 46.9260

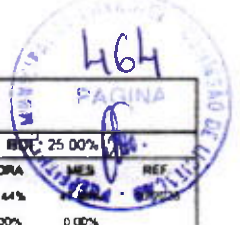

RELATÓRIO ANALÍTICO - COMPOSIÇÕES AUXILIARES

CHORÓ	OBRA	Construção de um Areninha no Distrito Monte Castelo	DATA	10/08/2022	BOT.	25,00%
	DESCRIÇÃO	Construção de um Areninha (Lam. 20x30) com Vestiário no Distrito Monte Castelo	FONTE	VERSÃO	NORA	MES
	LOCAL	Distrito de Monte Castelo - Choró CE	SEINFRA	028.1 COM DESONERAÇÃO	84,41%	REF
	CLIENTE	Prefeitura Municipal de Choró - CE	Composição	PRÓPRIA	0,00%	0,00%

TOTAL Serviço	R\$ 46.9260
VALOR:	R\$ 100,70

C0216 ARMADURA CA-50A MÉDIA D= 6,3 A 10,0mm (KG)

Material	FONTE	UNID	COEFICIENTE	PREÇO UNITÁRIO	TOTAL
10163 AÇO CA-50	SEINFRA	KG	1,15000000	R\$ 7,1000	R\$ 8,1650
10103 ARAME RECOZIDO N 18 BWG	SEINFRA	KG	0,02000000	R\$ 16,5300	R\$ 0,3306
TOTAL Material					R\$ 8,4956

Mão de Obra	FONTE	UNID	COEFICIENTE	PREÇO UNITÁRIO	TOTAL
10040 AJUDANTE DE ARMADOR/FERREIRO	SEINFRA	H	0,08000000	R\$ 19,1000	R\$ 1,5280
10121 ARMADOR/FERREIRO	SEINFRA	H	0,08000000	R\$ 24,1600	R\$ 1,9328
TOTAL Mão de Obra:					R\$ 3,4608
VALOR:					R\$ 11,96

C1915 PISO CIMENTADO C/ ARGAMASSA DE CIMENTO E AREIA S/ PENEIRAR, TRAÇO 1:4, ESP.= 1.5cm (M2)

Material	FONTE	UNID	COEFICIENTE	PREÇO UNITÁRIO	TOTAL
10109 AREIA MEDIA	SEINFRA	M3	0,01820000	R\$ 83,5800	R\$ 1,5212
10805 CIMENTO PORTLAND	SEINFRA	KG	5,48000000	R\$ 0,7100	R\$ 3,8908
TOTAL Material					R\$ 5,4120

Mão de Obra	FONTE	UNID	COEFICIENTE	PREÇO UNITÁRIO	TOTAL
12391 PEDREIRO	SEINFRA	H	1,00000000	R\$ 24,1600	R\$ 24,1600
12543 SERVENTE	SEINFRA	H	1,15000000	R\$ 18,4600	R\$ 21,2290
TOTAL Mão de Obra					R\$ 45,3890
VALOR:					R\$ 50,80

C0171 ARGAMASSA DE CIMENTO E AREIA S/PEN. TRAÇO 1:4 (M3)

Material	FONTE	UNID	COEFICIENTE	PREÇO UNITÁRIO	TOTAL
10109 AREIA MEDIA	SEINFRA	M3	1,21600000	R\$ 83,5800	R\$ 101,6333
10805 CIMENTO PORTLAND	SEINFRA	KG	365,00000000	R\$ 0,7100	R\$ 259,1500
TOTAL Material					R\$ 360,7833

Mão de Obra	FONTE	UNID	COEFICIENTE	PREÇO UNITÁRIO	TOTAL
12543 SERVENTE	SEINFRA	H	10,00000000	R\$ 18,4600	R\$ 184,6000
TOTAL Mão de Obra					R\$ 184,6000
VALOR:					R\$ 545,38

10706 CAMINHÃO TANQUE 6.000 l (CHP) (H)

Material	FONTE	UNID	COEFICIENTE	PREÇO UNITÁRIO	TOTAL
12744 MÃO DE OBRA DE OPERAÇÃO DO CAMINHÃO TANQUE 6.000 L	SEINFRA	H	1,00000000	R\$ 24,5100	R\$ 24,5100
12743 MATERIAL DE OPERAÇÃO DO CAMINHÃO TANQUE 6.000 L	SEINFRA	H	1,00000000	R\$ 67,8640	R\$ 67,8640
12701 DEPRECIACÃO	SEINFRA	H	31,56540000	R\$ 1,0000	R\$ 31,5654
12702 JUROS	SEINFRA	H	10,85330000	R\$ 1,0000	R\$ 10,8533



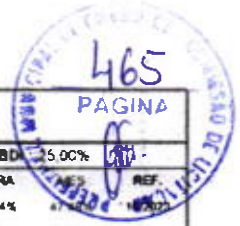

RELATÓRIO ANALÍTICO - COMPOSIÇÕES AUXILIARES								
CHORO CERAMICA E LANTAS	OBRA	Construção de um Areninha no Distrito Monte Castelo			DATA	10/06/2022	BD	5,00%
	DESCRIÇÃO	Construção de um Areninha (tam. 20x30) com Vestiário no Distrito Monte Castelo			FONTE	VERSAO	HORA	REF
	LOCAL	Distrito de Monte Castelo - Choro CE			SEINFRA	028 1 COM DESONERAÇÃO	84 64%	AT
	CLIENTE	Prefeitura Municipal de Choro - CE			Composição	PRÓPRIA	0,00%	0,00%

12703	MANUTENÇÃO	SEINFRA	H	47,34800000	R\$ 1,0000	R\$ 47,3480
TOTAL Material						R\$ 181,9407
VALOR:						R\$ 181,94

CD839 CONCRETO PVIBR., FCK 13.5 MPa COM AGREGADO ADQUIRIDO (M3)

Equipamento Custo Horário		FONTE	UNID	COEFICIENTE	PREÇO UNITÁRIO	TOTAL
10682	BETONEIRA FLÉTRICA 580L (CHP)	SEINFRA	H	0,71400000	R\$ 25,1770	R\$ 17,9764
TOTAL Equipamento Custo Horário						R\$ 17,9764

Material		FONTE	UNID	COEFICIENTE	PREÇO UNITÁRIO	TOTAL
10109	AREIA MÉDIA	SEINFRA	M3	0,89710000	R\$ 83,5800	R\$ 74,9796
10805	CIMENTO PORTLAND	SEINFRA	KG	282,00000000	R\$ 0,7100	R\$ 200,2200
11605	PEDRISCO	SEINFRA	M3	0,83600000	R\$ 100,5000	R\$ 84,0180
TOTAL Material						R\$ 359,2176

Mão de Obra		FONTE	UNID	COEFICIENTE	PREÇO UNITÁRIO	TOTAL
12543	SERVENTE	SEINFRA	H	6,00000000	R\$ 18,4600	R\$ 110,7600
TOTAL Mão de Obra						R\$ 110,7600
VALOR:						R\$ 487,95

10645 PERFURATRIZ PNEUMÁTICA (CHI) (H)

Material		FONTE	UNID	COEFICIENTE	PREÇO UNITÁRIO	TOTAL
12823	MÃO DE OBRA DE OPERAÇÃO DA PERFURATRIZ PNEUMÁTICA	SEINFRA	H	1,00000000	R\$ 21,2900	R\$ 21,2900
12701	DEPRECIÇÃO	SEINFRA	H	2,50690000	R\$ 1,0000	R\$ 2,5069
12702	JUROS	SEINFRA	H	0,41780000	R\$ 1,0000	R\$ 0,4178
TOTAL Material						R\$ 24,2147
VALOR:						R\$ 24,21

10710 CARREGADEIRA DE PNEUS HP 180 (CHP) (H)

Material		FONTE	UNID	COEFICIENTE	PREÇO UNITÁRIO	TOTAL
12755	MÃO DE OBRA DE OPERAÇÃO DA CARREGADEIRA DE PNEUS (180 HP)	SEINFRA	H	1,00000000	R\$ 28,8100	R\$ 28,8100
12754	MATERIAL DE OPERAÇÃO DA CARREGADEIRA DE PNEUS (180 HP)	SEINFRA	H	1,00000000	R\$ 134,7300	R\$ 134,7300
12701	DEPRECIÇÃO	SEINFRA	H	57,97140000	R\$ 1,0000	R\$ 57,9714
12702	JUROS	SEINFRA	H	19,56540000	R\$ 1,0000	R\$ 19,5654
12703	MANUTENÇÃO	SEINFRA	H	86,95710000	R\$ 1,0000	R\$ 86,9571
TOTAL Material						R\$ 328,0339
VALOR:						R\$ 328,03

12745 MATERIAL DE OPERAÇÃO DO CAMINHÃO TANQUE 8.000 L (H)

Material		FONTE	UNID	COEFICIENTE	PREÇO UNITÁRIO	TOTAL
12706	OLEO DIESEL	SEINFRA	L	18,40000000	R\$ 4,9900	R\$ 91,8160
TOTAL Material						R\$ 91,8160



RELATÓRIO ANALÍTICO - COMPOSIÇÕES AUXILIARES					
CHORO	OBRA	Construção de um Aranhão no Distrito Monte Castelo	DATA	10/06/2022	BDI: 25,00%
	DESCRIÇÃO	Construção de um Aranhão (tam. 20x30) com Vestiário no Distrito Monte Castelo	FONTE	VERBÃO	HORA
	LOCAL	Distrito de Monte Castelo - Choró CE	SEINFRA	ORÇ. COM DEBONERAÇÃO	84,41% 47,48% 10/2023
	CLIENTE	Prefeitura Municipal de Choró - CE	CONSTRUÇÃO	PRÓPRIA	0,00% 0,00%

VALOR	R\$ 91,82
-------	-----------

12765 MATERIAL DE OPERAÇÃO DO COMPAC. PE DE CARN. VIBRAT. AUTOPR. (H)						
Material		FONTE	UNID	COEFICIENTE	PREÇO UNITÁRIO	TOTAL
12706	OLÉO DIESEL	SEINFRA	L	19,05000000	R\$ 4,9900	R\$ 95,0595
TOTAL Material						R\$ 95,0595
VALOR:						R\$ 95,06

10625 GRADE DE DISCOS (CHI) (H)						
Material		FONTE	UNID	COEFICIENTE	PREÇO UNITÁRIO	TOTAL
12701	DEPRECIÇÃO	SEINFRA	H	3,58140000	R\$ 1,0000	R\$ 3,5814
12702	JURDS	SEINFRA	H	1,31320000	R\$ 1,0000	R\$ 1,3132
TOTAL Material						R\$ 4,8946
VALOR:						R\$ 4,89

12842 MÃO DE OBRA DE OPERAÇÃO DO TRATOR DE ESTEIRAS C/ LÂMINA E ESC. (155 HP) (H)						
Mão de Obra		FONTE	UNID	COEFICIENTE	PREÇO UNITÁRIO	TOTAL
12562	OPERADOR DE TRATOR DE ESTEIRAS	SEINFRA	H	1,00000000	R\$ 28,8100	R\$ 28,8100
TOTAL Mão de Obra						R\$ 28,8100
VALOR:						R\$ 28,81

12733 MATERIAL DE OPERAÇÃO DO CAMINHÃO COMERC. EQUIP. C/ GUINDAUTO (H)						
Material		FONTE	UNID	COEFICIENTE	PREÇO UNITÁRIO	TOTAL
12706	OLEO DIESEL	SEINFRA	L	13,60000000	R\$ 4,9900	R\$ 67,8640
TOTAL Material						R\$ 67,8640
VALOR:						R\$ 67,86

12753 MÃO DE OBRA DE OPERAÇÃO DA CARREGADEIRA DE PNEUS (111 HP) (H)						
Mão de Obra		FONTE	UNID	COEFICIENTE	PREÇO UNITÁRIO	TOTAL
12550	OPERADOR DE CARREGADEIRA	SEINFRA	H	1,00000000	R\$ 28,8100	R\$ 28,8100
TOTAL Mão de Obra						R\$ 28,8100
VALOR:						R\$ 28,81

C3022 PINTURA ESMALTE SINTÉTICO EM PAREDES (M2)						
Material		FONTE	UNID	COEFICIENTE	PREÇO UNITÁRIO	TOTAL
11486	LÍQUIDO PREPARADOR DE SUPERFÍCIES	SEINFRA	L	0,12000000	R\$ 12,7800	R\$ 1,5336
11347	LIXA PARA MADEIRA/MASSA	SEINFRA	UN	0,40000000	R\$ 0,7000	R\$ 0,2800
12425	SOLVENTE	SEINFRA	L	0,05000000	R\$ 16,1700	R\$ 0,8085
12500	TINTA ESMALTE SINTÉTICO	SEINFRA	L	0,17000000	R\$ 31,8100	R\$ 5,4077
TOTAL Material						R\$ 8,0299

RELATÓRIO ANALÍTICO - COMPOSIÇÕES AUXILIARES							
OBRA	Construção de um Areninha no Distrito Monte Castelo			DATA	10/08/2022	BDI	25,00%
DESCRIÇÃO	Construção de um Areninha (tam. 20x30) com Vestiário no Distrito Monte Castelo			FONTE	VERSÃO	HORA	PREÇO
LOCAL	Distrito de Monte Castelo - Choró CE			SEINFRA	0281 COM DEPRECIACAO	144%	47,40%
CLIENTE	Prefeitura Municipal de Choró - CE			Compras	PRÓPRIA	0,00%	0,00%

Mão de Obra		FONTE	UNID	COEFICIENTE	PREÇO UNITÁRIO	TOTAL
10045	AJUDANTE DE PINTOR	SEINFRA	H	0,35000000	R\$ 19,1000	R\$ 6,6850
12395	PINTOR	SEINFRA	H	0,40000000	R\$ 24,1600	R\$ 9,6640
TOTAL Mão de Obra						R\$ 16,3490
VALOR						R\$ 24,38

C0588 CAIAÇÃO EM DUAS DEMÃOS COM SUPERCAL (M2)						
Material		FONTE	UNID	COEFICIENTE	PREÇO UNITÁRIO	TOTAL
12496	SUPERCAL	SEINFRA	KG	0,30000000	R\$ 1,4700	R\$ 0,4410
TOTAL Material						R\$ 0,4410
Mão de Obra		FONTE	UNID	COEFICIENTE	PREÇO UNITÁRIO	TOTAL
12395	PINTOR	SEINFRA	H	0,20000000	R\$ 24,1600	R\$ 4,8320
TOTAL Mão de Obra						R\$ 4,8320
VALOR						R\$ 5,27

C2862 LASTRO DE BRITA (M3)						
Material		FONTE	UNID	COEFICIENTE	PREÇO UNITÁRIO	TOTAL
10280	BRITA	SEINFRA	M3	1,15000000	R\$ 100,5000	R\$ 115,5750
TOTAL Material						R\$ 115,5750
Mão de Obra		FONTE	UNID	COEFICIENTE	PREÇO UNITÁRIO	TOTAL
12543	SERVENIE	SEINFRA	H	2,00000000	R\$ 18,4600	R\$ 36,9200
TOTAL Mão de Obra						R\$ 36,9200
VALOR						R\$ 152,49

191 MÃO DE OBRA DE OPERAÇÃO DO CONJUNTO DE BRITAGEM 30 M3/H (H)						
Mão de Obra		FONTE	UNID	COEFICIENTE	PREÇO UNITÁRIO	TOTAL
12554	OPERADOR DE CONJUNTO DE BRITAGEM	SEINFRA	H	1,00000000	R\$ 28,8100	R\$ 28,8100
TOTAL Mão de Obra						R\$ 28,8100
VALOR						R\$ 28,81

10596 CARREGADEIRA DE PNEUS HP 180 (CHI) (H)						
Material		FONTE	UNID	COEFICIENTE	PREÇO UNITÁRIO	TOTAL
12755	MÃO DE OBRA DE OPERAÇÃO DA CARREGADEIRA DE PNEUS (180 HP)	SEINFRA	H	1,00000000	R\$ 28,8100	R\$ 28,8100
12701	DEPRECIACAO	SEINFRA	H	57,97140000	R\$ 1,0000	R\$ 57,9714
12702	JUROS	SEINFRA	H	19,56540000	R\$ 1,0000	R\$ 19,5654
TOTAL Material						R\$ 106,3468
VALOR						R\$ 106,35

C3268 CONCRETO P/VIBR., FCK=10MPa COM AGREGADO PRODUZIDO (S/TRANSP.) (M3)						
Equipamento Custo Horário		FONTE	UNID	COEFICIENTE	PREÇO UNITÁRIO	TOTAL

RELATÓRIO ANALÍTICO - COMPOSIÇÕES AUXILIARES

CHORO <small>CONCEITO EM OBRAS</small>	OBRA	Construção de um Areninha no Distrito Monte Castelo	DATA: 10/06/2022		BLZ: 0000	
	DESCRIÇÃO	Construção de um Areninha (tam. 20x30) com Vestiário no Distrito Monte Castelo	FORTE	VERSÃO	HORA	MES
	LOCAL	Distrito de Monte Castelo - Choro CE	SEINFRA	028.1 COM DESONERAÇÃO	84.64%	47.46%
	CLIENTE	Prefeitura Municipal de Choro - CE	Composição	PRÓPRIA	0.00%	0.00%
					REF	10/2022

10566	BETONEIRA COM MOTOR A DIESEL (CHI)	SEINFRA	H	0.00000000	R\$ 22.8100	R\$ 0,0000
10580	BETONEIRA COM MOTOR A DIESEL (CHP)	SEINFRA	H	1.00000000	R\$ 29.0963	R\$ 29,0963
TOTAL Equipamento Custo Material:						R\$ 29,0963

Material		FORTE	UNID	COEFICIENTE	PREÇO UNITÁRIO	TOTAL
10805	CIMENTO PORTLAND	SEINFRA	KG	254.00000000	R\$ 0.7100	R\$ 180,3400
TOTAL Material:						R\$ 180,3400

Mão de Obra		FORTE	UNID	COEFICIENTE	PREÇO UNITÁRIO	TOTAL
12543	SERVEnte	SEINFRA	H	6.00000000	R\$ 18.4600	R\$ 110,7600
TOTAL Mão de Obra:						R\$ 110,7600

Serviço		FORTE	UNID	COEFICIENTE	PREÇO UNITÁRIO	TOTAL
C3130	AREIA DE RIO - EXTRAÇÃO	SEINFRA	M3	0.91970000	R\$ 8.8000	R\$ 8,0934
C3253	BRITA PRODUZIDA PARA USOS DIVERSOS	SEINFRA	M3	0.83600000	R\$ 100.7000	R\$ 84,1852
TOTAL Serviço:						R\$ 92,2786

VALOR:	R\$ 412,47
---------------	-------------------

C2123 REBOCO C/ARGAMASSA DE CAL HIDRATADA E AREIA PENEIRADA TRAÇO 1:3 ESP=5 mm P/PAREDE (M2)

Material		FORTE	UNID	COEFICIENTE	PREÇO UNITÁRIO	TOTAL
10109	AREIA MEDIA	SEINFRA	M3	0.00610000	R\$ 83.5800	R\$ 0,5098
10441	CAL HIDRATADA	SEINFRA	KG	1.22000000	R\$ 0.9600	R\$ 1,1712
TOTAL Material:						R\$ 1,6810

Mão de Obra		FORTE	UNID	COEFICIENTE	PREÇO UNITÁRIO	TOTAL
12391	PEDREIRO	SEINFRA	H	0.50000000	R\$ 24.1600	R\$ 12,0800
12543	SERVEnte	SEINFRA	H	0.65000000	R\$ 18.4600	R\$ 11,9990
TOTAL Mão de Obra:						R\$ 24,0790

VALOR:	R\$ 25,76
---------------	------------------

C2781 ESCAVAÇÃO MANUAL SOLO DE 1ª CAT. PROF. DE 1.51 a 3.00m (M3)

Mão de Obra		FORTE	UNID	COEFICIENTE	PREÇO UNITÁRIO	TOTAL
12543	SERVEnte	SEINFRA	H	3.50000000	R\$ 18.4600	R\$ 64,6100
TOTAL Mão de Obra:						R\$ 64,6100

VALOR:	R\$ 64,61
---------------	------------------

CRONOGRAMA FÍSICO-FINANCEIRO

469
PAI
BOM
13/07/2022

CHORÓ <small>MUNICÍPIO DE CHORÓ - CEARÁ</small>	OBRA	Construção de um Areninha no Distrito Monte Castelo	DATA	10/06/2022		BOM	25,00%
	DESCRIÇÃO	Construção de um Areninha (Item: 20x30) com Vestiário no Distrito Monte Castelo	FONTE	VERBÃO	HORA	MES	REF
	LOCAL	Distrito de Monte Castelo - Choró CE	SEINFRA	028 - COM DESONERAÇÃO	94,44%	13/07/2022	07/10/2023
	CLIENTE	Prefeitura Municipal de Choró - CE	Composição	PRÓPRIA	0,00%	0,00%	

ITEM	DESCRIÇÃO	VALOR (R\$)	MÊS 1	MÊS 2	MÊS 3	Total parcela
1	SERVIÇOS PRELIMINARES	R\$ 29.263,36	33,33 % R\$ 9.753,48	33,33 % R\$ 9.753,48	33,34 % R\$ 9.756,40	100,00 % R\$ 29.263,36
2	LOCAÇÃO	R\$ 10.311,40	100,00 % R\$ 10.311,40			100,00 % R\$ 10.311,40
3	MOVIMENTO DE TERRA	R\$ 21.149,02	70,00 % R\$ 14.804,31	30,00 % R\$ 6.344,71		100,00 % R\$ 21.149,02
4	OBRAS DE DRENAGEM	R\$ 4.916,82		40,00 % R\$ 1.966,73	60,00 % R\$ 2.950,09	100,00 % R\$ 4.916,82
5	FUNDAÇÕES E ESTRUTURAS	R\$ 2.359,74	100,00 % R\$ 2.359,74			100,00 % R\$ 2.359,74
6	PISOS	R\$ 21.319,40		30,00 % R\$ 6.395,82	70,00 % R\$ 14.923,58	100,00 % R\$ 21.319,40
7	FUNDAÇÕES E ESTRUTURAS	R\$ 41.047,55	80,00 % R\$ 32.838,04	20,00 % R\$ 8.209,51		100,00 % R\$ 41.047,55
8	URBANIZAÇÃO/PAISAGISMO	R\$ 162.938,88		20,00 % R\$ 32.587,78	80,00 % R\$ 130.351,10	100,00 % R\$ 162.938,88
9	PAREDES E PAINÉIS	R\$ 7.623,84	20,00 % R\$ 1.524,77	60,00 % R\$ 4.574,30	20,00 % R\$ 1.524,77	100,00 % R\$ 7.623,84
10	REVESTIMENTOS	R\$ 7.507,75		60,00 % R\$ 4.504,65	40,00 % R\$ 3.003,10	100,00 % R\$ 7.507,75
11	MUROS E FECHAMENTOS	R\$ 30.325,12		50,00 % R\$ 15.162,56	50,00 % R\$ 15.162,56	100,00 % R\$ 30.325,12
12	PINTURAS	R\$ 3.678,53		70,00 % R\$ 2.574,97	30,00 % R\$ 1.103,56	100,00 % R\$ 3.678,53
13	FUNDAÇÕES E ESTRUTURAS	R\$ 14.349,64	70,00 % R\$ 10.044,75	30,00 % R\$ 4.304,89		100,00 % R\$ 14.349,64
14	PAREDES E PAINÉIS	R\$ 4.889,13	20,00 % R\$ 977,83	60,00 % R\$ 2.933,48	20,00 % R\$ 977,82	100,00 % R\$ 4.889,13
15	COBERTA	R\$ 3.009,06		30,00 % R\$ 902,72	70,00 % R\$ 2.106,34	100,00 % R\$ 3.009,06
16	ESQUADRIAS E FERRAGENS	R\$ 2.299,56	10,00 % R\$ 229,96	70,00 % R\$ 1.609,69	20,00 % R\$ 459,91	100,00 % R\$ 2.299,56
	REVESTIMENTOS	R\$ 15.752,60		60,00 % R\$ 9.451,56	40,00 % R\$ 6.301,04	100,00 % R\$ 15.752,60
18	PISOS	R\$ 2.767,24		30,00 % R\$ 830,17	70,00 % R\$ 1.937,07	100,00 % R\$ 2.767,24
19	PINTURAS	R\$ 2.428,46		70,00 % R\$ 1.699,92	30,00 % R\$ 728,54	100,00 % R\$ 2.428,46
20	INST. ELÉTRICAS, TELEFONIA, LÓGICA, SOM E SISTEMAS DE CONTROLE	R\$ 24.073,87	20,00 % R\$ 4.814,77	60,00 % R\$ 14.444,32	20,00 % R\$ 4.814,78	100,00 % R\$ 24.073,87
21	INST. HIDROSSANITARIO	R\$ 15.266,42		60,00 % R\$ 12.213,14	20,00 % R\$ 3.053,28	100,00 % R\$ 15.266,42
R\$ 427.277,39			R\$ 87.659,05	R\$ 140.464,40	R\$ 199.153,94	R\$ 427.277,39
R\$ 427.277,39			R\$ 87.659,05	R\$ 228.123,45	R\$ 427.277,39	R\$ 427.277,39

COMPOSIÇÃO DO BDI

	ORRA: Construção de um Areninha no Distrito Monte Castelo		DATA: 10/06/2022	BDI: 25,00%			
	DESCRIÇÃO:	Construção de um Areninha (tam. 20x30) com Vestiário no Distrito Monte Castelo	FONTE:	VERBÃO	HORA	MEB	
	LOCAL:	Distrito de Monte Castelo - Choró CE	SEINFHA:	RBL 1 COM DESONERAÇÃO	04 44%	47 48%	10/2023
	CLIENTE:	Prefeitura Municipal de Choró - CE	Composição:	PRÓPRIA	0,00%	0,00%	

COD	DESCRIÇÃO	%
	Despesas Indiretas	
AC	Administração central	3,00%
G+S	Garantia/Seguro	0,80%
R	Riscos	0,97%
DF	Despesas financeiras	0,59%
	TOTAL	5,36%

	Grupo A	
L	Lucro	6,57%
	TOTAL	6,57%

I	Impostos	
	PIS	0,65%
	COFINS	3,00%
	ISS	2,00%
	CPRB	4,50%
	TOTAL	10,15%

BDI = 25,00%

$$\frac{(1 + AC + S + R + G) \times (1 + DF) \times (1 + L)}{(1 - I)} - 1$$



TABELA DE ENCARGOS SOCIAIS

CHORO

OBRA	Construção de um Areninha no Distrito Monte Castelo	DATA : 10/06/2022	BDI : 25,00%			
DESCRIÇÃO	Construção de um Areninha (tam. 20x30) com Vestiário no Distrito Monte Castelo	FONTE	VERBÃO	HORA	MES	REF.
LOCAL	Distrito de Monte Castelo - Choro CE	SEMPRA	025 + COM DESONERAÇÃO	14,44%	47,48%	10/2023
CLIENTE	Prefeitura Municipal de Choro - CE	Composição	PRÓPRIA	0,00%	0,00%	

COD	DESCRIÇÃO	HORISTA %	MENSALISTA %
A	GRUPO A		
A1	INSS	0,00%	0,00%
A2	SESI	1,50%	1,50%
A3	SENAI	1,00%	1,00%
A4	INCRA	0,20%	0,20%
A5	SEBRAE	0,60%	0,60%
A6	Salário Educação	2,50%	2,50%
A7	Seguro Contra Acidentes de Trabalho	3,00%	3,00%
A8	FGTS	8,00%	8,00%
A9	SECONCI	0,00%	0,00%
	TOTAL	16,80%	16,80%

B	GRUPO B		
B1	Repouso Semanal Remunerado	17,85%	0,00%
B2	Ferados	3,71%	0,00%
B3	Auxílio - Enfermidade	0,87%	0,66%
B4	13º Salário	11,03%	8,33%
B5	Licença Paternidade	0,07%	0,05%
B6	Faltas Justificadas	0,74%	0,56%
B7	Dias de Chuvas	1,59%	0,00%
B8	Auxílio Acidente de Trabalho	0,11%	0,08%
B9	Férias Gozadas	12,35%	9,33%
B10	Salário Maternidade	0,04%	0,03%
	TOTAL	48,36%	19,04%

C	GRUPO C		
C1	Aviso Prévio Indenizado	5,52%	4,17%
C2	Aviso Prévio Trabalhado	0,13%	0,10%
C3	Férias Indenizadas	1,72%	1,30%
C4	Depósito Rescisão Sem Justa Causa	2,87%	2,17%
C5	Indenização Adicional	0,46%	0,35%
	TOTAL	10,70%	8,09%

D	GRUPO D		
D1	Reincidência de Grupo A sobre Grupo B	8,12%	3,20%
D2	Reincidência de Grupo A sobre Aviso Prévio Trabalhado e Reincidência do FGTS sobre Aviso Prévio Indenizado	0,46%	0,35%
	TOTAL	8,58%	3,55%

A + B + C + D = 84,44% 47,48%

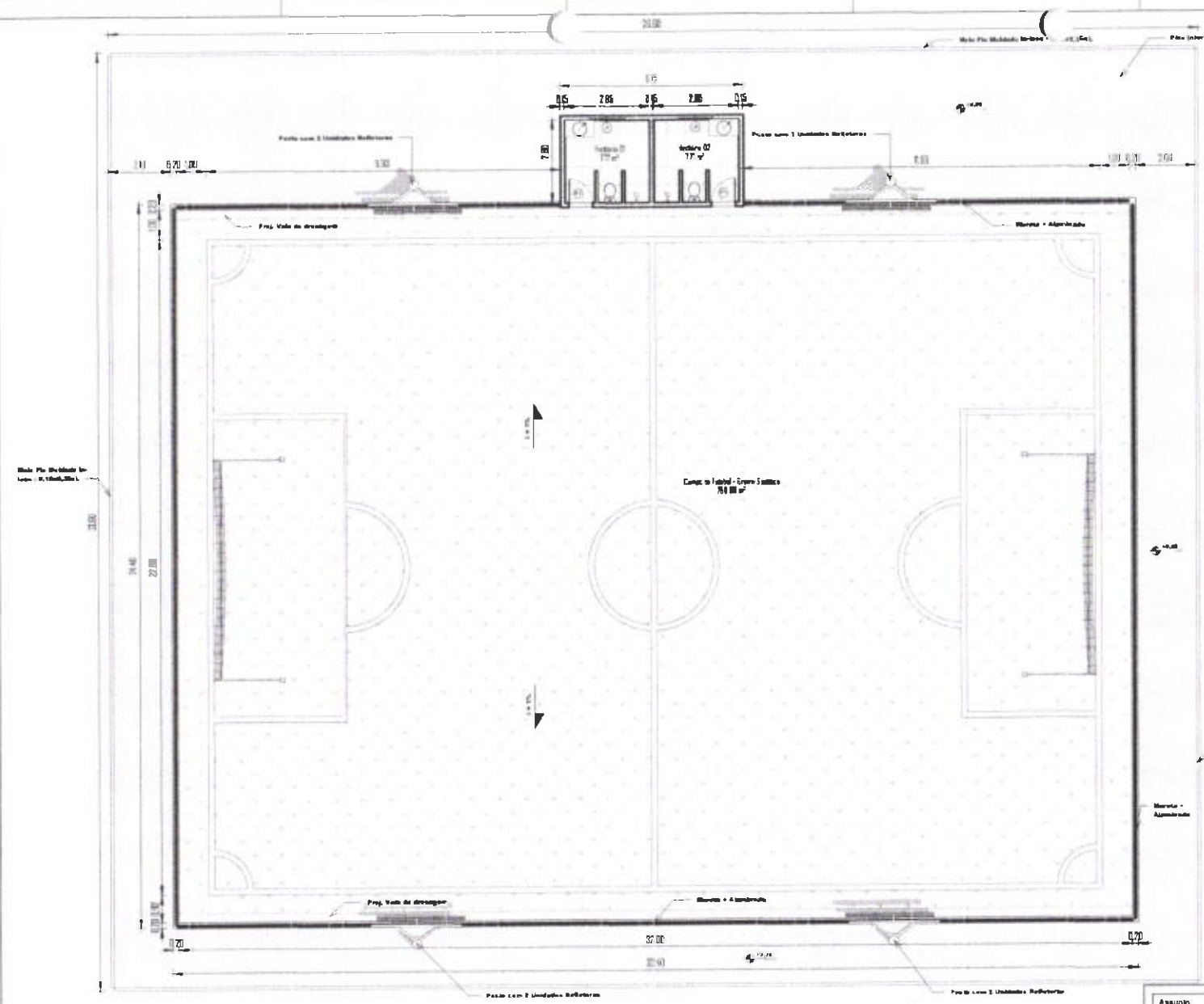

1 Planta Baixa Técnica
ESCALA 1:100

LISTA DE MATERIAIS	
MEIO FIO MOLDAO (N-LOCO)	136,20m
LASTRO DE PO DE PEDRA - INTERTRAVADO	16,75m ³
PISO DE INTERTRAVADO	334,00m ²
LASTRO DE BRITA - ARENINHA	38,40m ³
LASTRO DE PO DE PEDRA - ARENINHA	38,40m ³
LASTRO DE AREIA - ARENINHA	61,44m ²
GRAMA SINTETICA	768,00m ²
ALAMBRADO	224,00m ²



Assunto		PROJETO EXECUTIVO - ARENINHA MONTE CASTELO	
Conteúdo da Planilha			
Planta Baixa - Técnica			
Endereço de Obra		Prancha 02 / 10	
Distrito de Monte Castelo - Choró - CE		Data	
Assinatura do Proprietário/Contratante		06/06/2022	
Responsabilidade Técnica		 Bruno Pinheiro Maia Engenheiro Civil CREA 02185475	
Bruno Pinheiro Maia Engenheiro Civil - CREA 0619864105			

Tabela de portas		
Especificação	Código	Quantidade
Porta de Abre - Metálica Venezolana	P 1	9,80x2,15
		2
Total geral: 2		

Tabela de janelas		
Especificação	Código	Quantidade
Janela Metálica - 2 Modulos	J 1	1,20x1,60xP-1,80
		2
Total geral: 2		



4 Vista 3D Geral
ESCALA

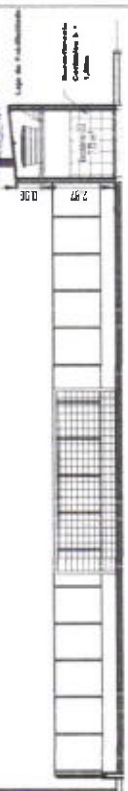

3 Corte A02
ESCALA 1:150

PROJETO EXECUTIVO - ARENINHA MONTE CASTELO	
Condição de Prancha	Prancha 03 / 10
Projeto de Implantação	Escala
Endereço da Obra	Como indicado
Distrito de Monte Castelo - Ceará	
Autorização do Projeto	
Responsabilidade Técnica	
Bruno Pinheiro Maia Engenheiro Civil - CREA 16183/15	
CHORO CONSULTORIA E PROJETOS	

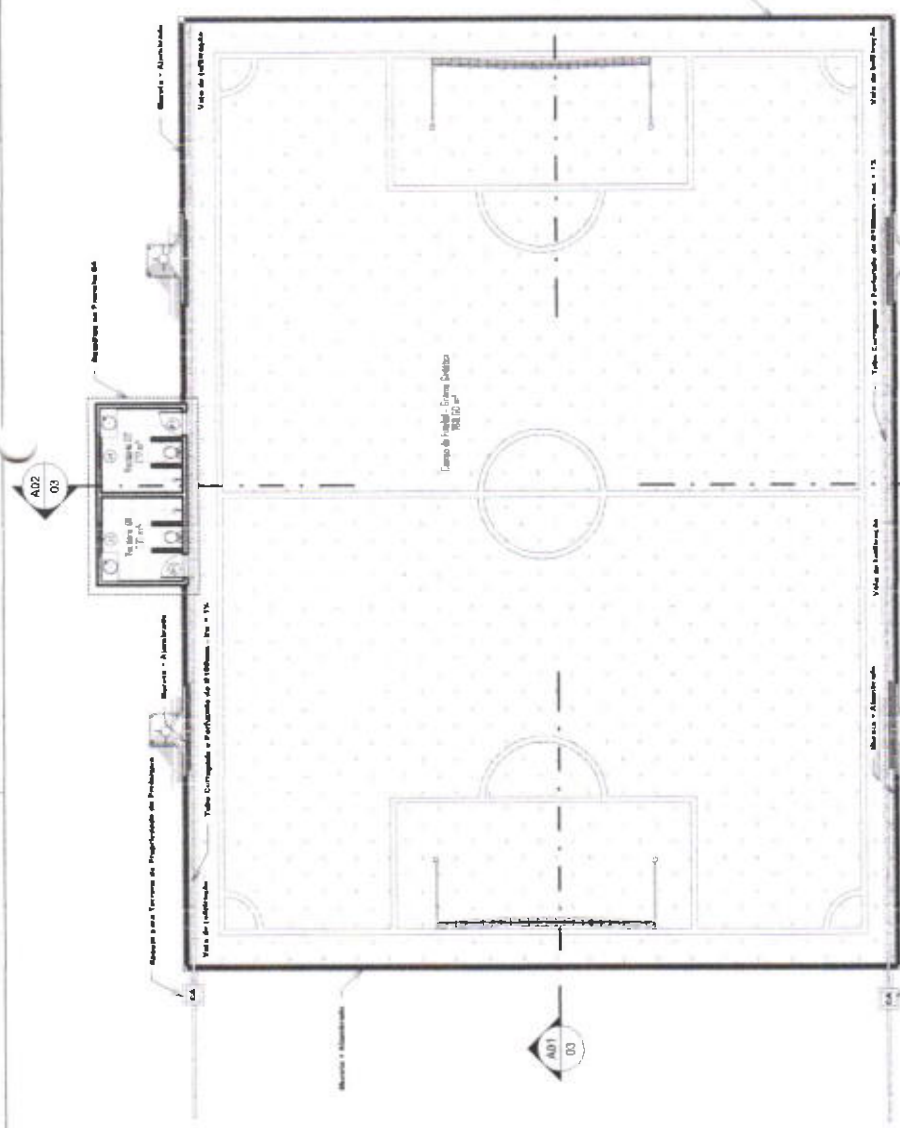

1 Planta de Implantação
ESCALA 1:125

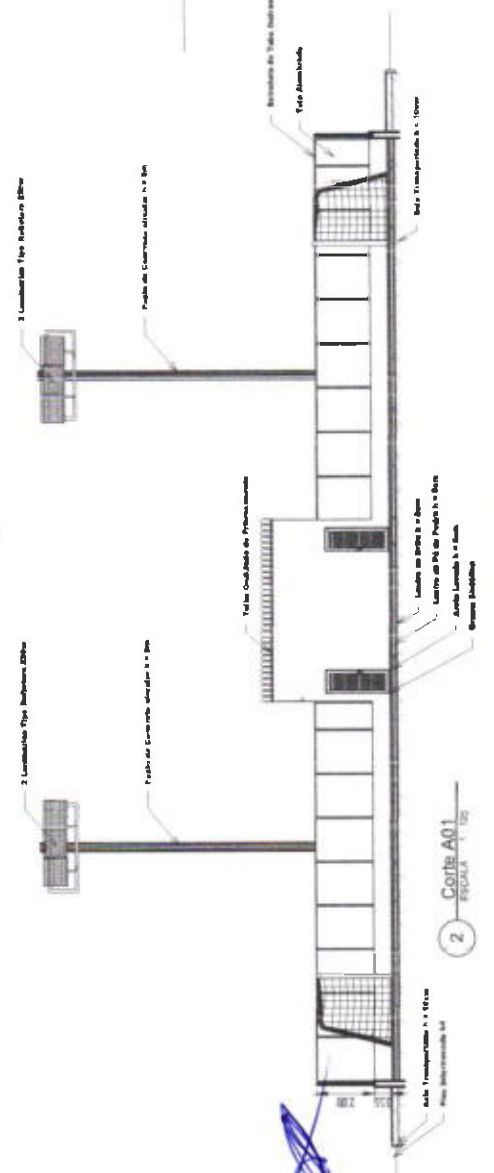

2 Corte A01
ESCALA 1:150

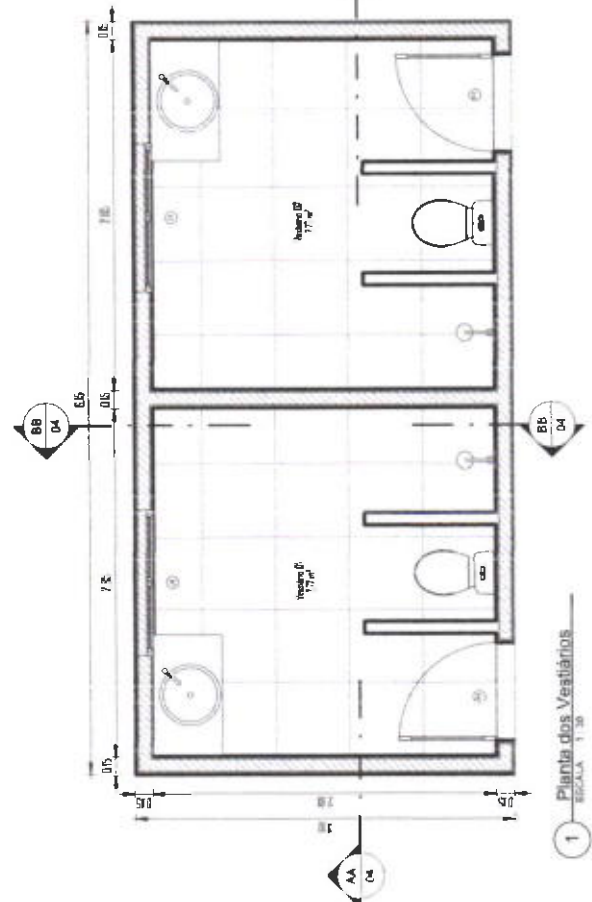

1 Planta dos Vestiários
ESCALA 1:30

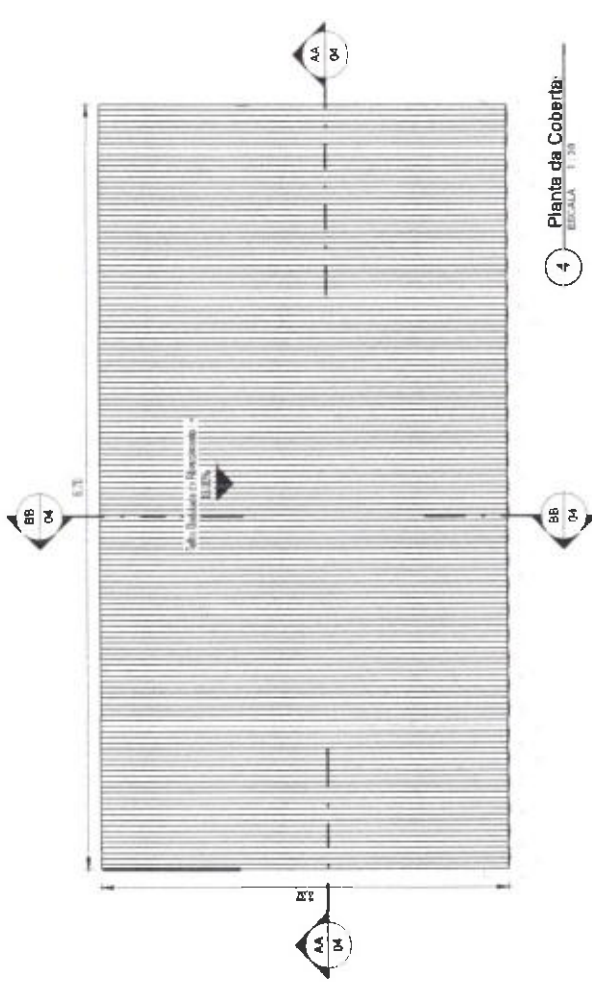

4 Planta da Coberta
ESCALA 1:30

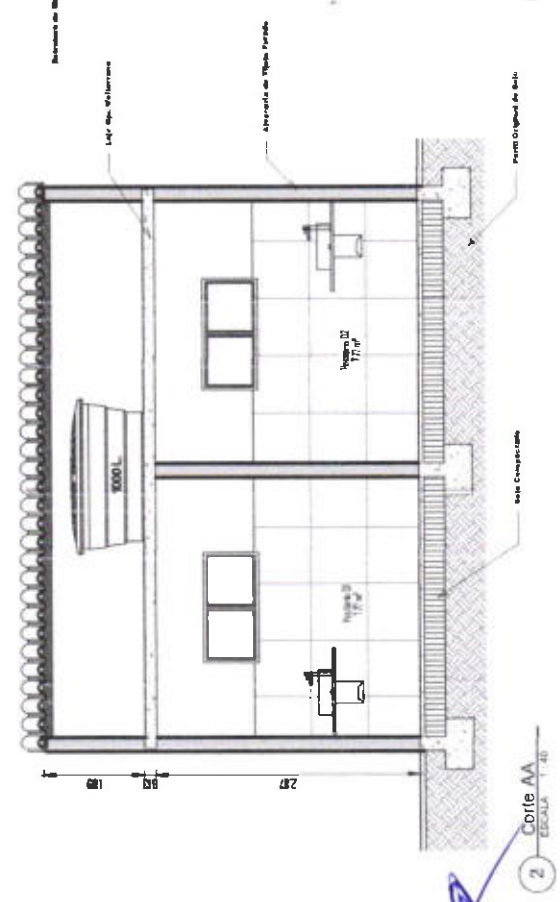

2 Corte AA
ESCALA 1:40

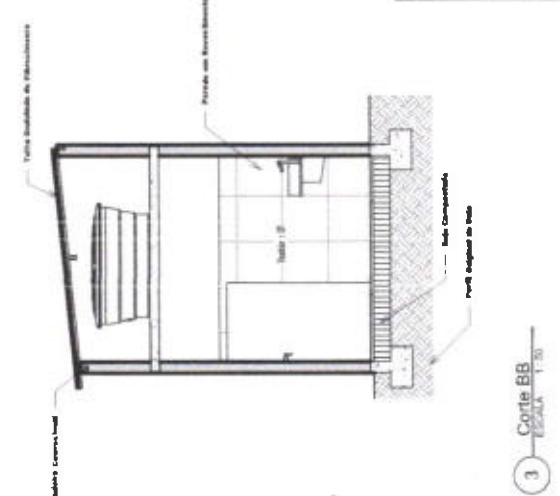

3 Corte BB
ESCALA 1:30

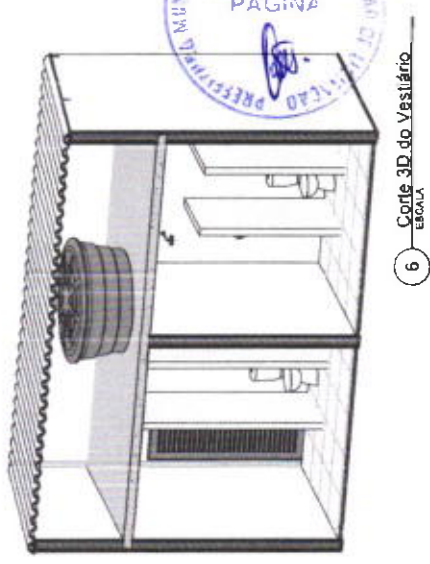

6 Corte 3D do Vestiário
ESCALA

475
PAGINA

PROJETO EXECUTIVO - ARENINHA MONTE CASTELO	
Aluno: BRUNO PINHEIRO MALS Colegiado de Matrícula: CHORO - CE Disciplina: Desenho de Arquitetura Assunto: Projeto de Arquitetura	
Nome do Projeto: 04 / 10 Data: 06/06/2022	Escala: Como indicado Responsabilidade Técnica: BRUNO PINHEIRO MALS Engenheiro Civil - CREA 010487/2015 BRUNO PINHEIRO MALS Engenheiro Civil - CREA 010487/2015

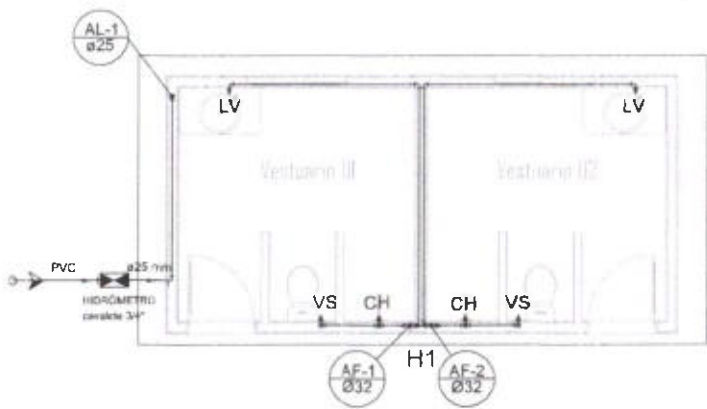

Planta Hidraulica - Vestiario
escala 1:25

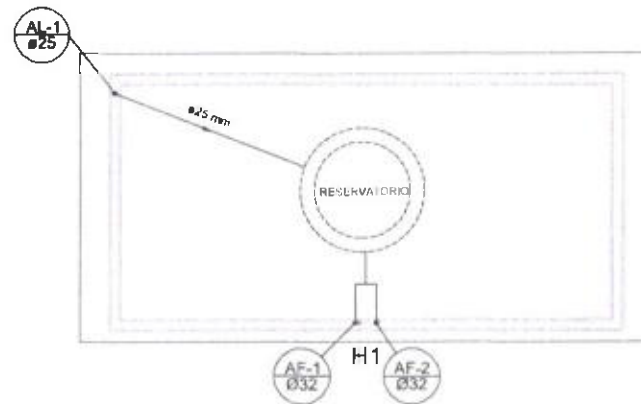

Planta Hidraulica - Coberta
escala 1:25

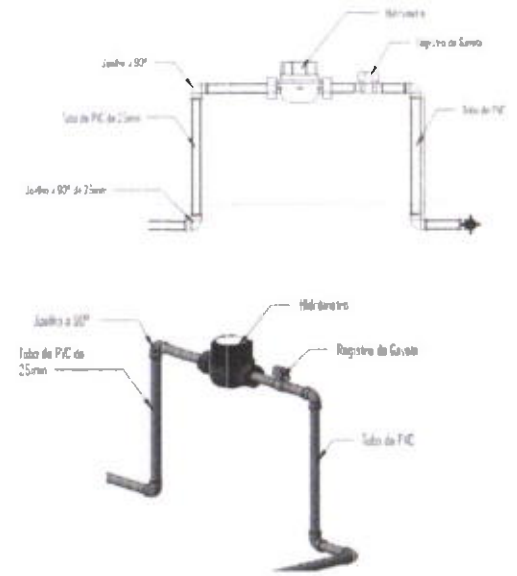

Lista de Materiais	
Quantidade	
25mm - 3/4"	0,00
Tubo de PVC de 25mm	0,00
25mm - 1/2"	0,00
Vidro Sanitário - 0,30 x 0,30m	0,00
10"	0,00
Registro de gaveta Ø 32mm	0,00
Registro de gaveta Ø 25mm	0,00
Registro de gaveta Ø 20mm	0,00
Registro de gaveta Ø 15mm	0,00
Registro de gaveta Ø 10mm	0,00
Registro de gaveta Ø 8mm	0,00
Registro de gaveta Ø 6mm	0,00
Registro de gaveta Ø 4mm	0,00
Registro de gaveta Ø 3mm	0,00
Registro de gaveta Ø 2mm	0,00
Registro de gaveta Ø 1,5mm	0,00
Registro de gaveta Ø 1,2mm	0,00
Registro de gaveta Ø 1,0mm	0,00
Registro de gaveta Ø 0,8mm	0,00
Registro de gaveta Ø 0,6mm	0,00
Registro de gaveta Ø 0,5mm	0,00
Registro de gaveta Ø 0,4mm	0,00
Registro de gaveta Ø 0,3mm	0,00
Registro de gaveta Ø 0,2mm	0,00
Registro de gaveta Ø 0,15mm	0,00
Registro de gaveta Ø 0,12mm	0,00
Registro de gaveta Ø 0,10mm	0,00
Registro de gaveta Ø 0,08mm	0,00
Registro de gaveta Ø 0,06mm	0,00
Registro de gaveta Ø 0,05mm	0,00
Registro de gaveta Ø 0,04mm	0,00
Registro de gaveta Ø 0,03mm	0,00
Registro de gaveta Ø 0,02mm	0,00
Registro de gaveta Ø 0,01mm	0,00

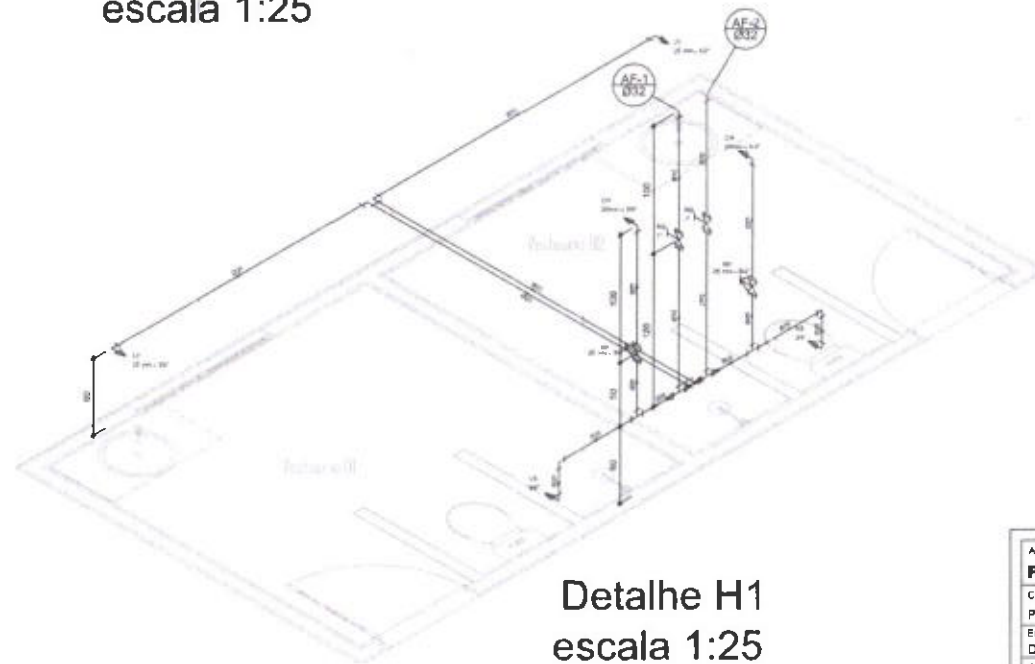

Detalhe H1
escala 1:25

Legenda das indicações
Ø - Diâmetro - Ø 1/2" a 3/4"
1/2" - Lavatório - 1/2" a 3/4"
ØP - Registro de Gaveta com PVC adicional - 25 mm - 3/4"
ØG - Registro de gaveta Ø 32mm - 1"
ØV - Vaso sanitário - 0,30 x 0,30m - 10"

Legenda
Registro de Gaveta com PVC adicional - ØP
Registro de gaveta Ø 32mm - ØG



Assunto	
PROJETO EXECUTIVO - ARENINHA MONTE CASTELO	
Conteúdo de Projeto	
Projeto Hidráulico	
Endereço de Obra	Planilha
Distrito de Monte Castelo - Choro - CE	05 / 10
Assinatura do Proprietário/Contratante	Data
	06/08/2022
Responsável Técnico	
Bruno Pinheiro Maia Engenheiro Civil - CREA 0610994135	
	CHORO Cidade do Brasil



ARENINHA
COORDENADAS UTM
N = 9467980.30 m
E = 466115.22 m



Assunto: PROJETO EXECUTIVO - ARENINHA MONTE CASTELO		
Conteúdo da Prancha: Planta de Localização		
Endereço da Obra: Distrito de Monte Castelo - Choro - CE		Prancha: 10 / 10
Assinatura do Projetista/Consultor:		Data: 06/06/2022
Responsabilidade Técnica: Bruno Pinheiro Mala Engenheiro Civil - CREA 0120854/05		
Bruno Pinheiro Mala Engenheiro Civil - CREA 0120854/05		



ESTADO DO CEARÁ
PREFEITURA MUNICIPAL DE CHORÓ



(PAPEL TIMBRADO DA PROPONENTE)

ANEXO II – MODELO DE APRESENTAÇÃO DE CARTA-PROPOSTA

Local e data

À
Prefeitura Municipal de Choró
Comissão Permanente de Licitação
CHORÓ-CE.

REF.: TOMADA DE PREÇOS Nº 011-2023-TP

Objeto _____

Prezados(as) Senhores(as),

Apresentamos a V. Sas, nossa proposta para o objeto do Edital de **TOMADA DE PREÇOS Nº 011-2023-TP**, cujo objeto é **CONTRUÇÃO DE UMA ARENINHA NO DISTRITO MONTE CASTELO NO MUNICÍPIO DE CHORÓ-CE**, pelo preço global por lote: de R\$ _____
(_____), com prazo de execução de 03 (três) meses.

Informamos que o prazo de validade da nossa proposta é de **60 (sessenta) dias** corridos, a contar da data da abertura da licitação.

Finalizando, declaramos que assumimos inteira responsabilidade pela execução dos serviços objeto deste Edital e que serão executados conforme exigência editalícia e contratual, e que serão iniciados dentro do prazo de até **05 (cinco) dias** consecutivos, contados a partir da data de recebimento da Ordem de Serviço.

Atenciosamente,

Carimbo da Empresa e assinatura do(a) representante.



ESTADO DO CEARÁ
PREFEITURA MUNICIPAL DE CHORÓ



ANEXO III

MODELO DE PLANILHA ORÇAMENTÁRIA

TOMADA DE PREÇOS Nº 011-2023-TP

OBJETO: CONTRUÇÃO DE UMA ARENINHA NO DISTRITO MONTE CASTELO NO MUNICÍPIO DE CHORÓ-CE...

A). PLANILHA ORÇAMENTÁRIA:

ITEM	ESPECIFICAÇÃO	TDE	NID	VALOR	
				UNITÁRIO	TOTAL
VALOR GLOBAL					

02. FONTE UTILIZADA PARA COMPOSIÇÃO DOS PREÇOS: _____

03. PECENTUAL DE BDI: _____ % (_____).

_____ de _____ de 2023

Qualificação e assinatura do responsável técnico



ESTADO DO CEARÁ
PREFEITURA MUNICIPAL DE CHORÓ



ANEXO III

TOMADA DE PREÇOS Nº 011-2023-TP

OBJETO: CONTRUÇÃO DE UMA ARENINHA NO DISTRITO MONTE CASTELO NO MUNICÍPIO DE CHORÓ-CE..

B). PLANILHA DE COMPOSIÇÃO

INSUMO:					
PREÇO ADOTADO:					UNID:
MÃO DE OBRA					
Cód.	Descrição	Unidade	Coeficiente	Preço	Total
TOTAL MÃO DE OBRA:					
MATERIAIS					
Cód.	Descrição	Unidade	Coeficiente	Preço	Total
TOTAL MATERIAIS:					
EQUIPAMENTOS					
Cód.	Descrição	Unidade	Coeficiente	Preço	Total
TOTAL EQUIPAMENTOS:					
TOTAL					
				TOTAL SIMPLES:	
				ENCARGOS:	
				BDI:	
				TOTAL GERAL:	

_____, de _____ de 2023

Qualificação e assinatura do responsável técnico



ESTADO DO CEARÁ
PREFEITURA MUNICIPAL DE CHORÓ



ANEXO IV – MINUTA DO CONTRATO

CONTRATO Nº _____

TERMO DE CONTRATO QUE ENTRE SI FAZEM A PREFEITURA MUNICIPAL DE CHORÓ, ATRAVÉS DA SECRETARIA DE TURISMO, ESPORTE E JUVENTUDE, COM A EMPRESA _____, PARA O FIM QUE A SEGUIR SE DECLARA:

O Município de Choró, pessoa jurídica de direito público interno, com sede na Av. Cel. João Paracampos, Nº 1410 – Alto do Cruzeiro, Choró - CE, inscrito no CNPJ/MF sob o nº 63.386.627/0001-42, através da SECRETARIA DE TURISMO, ESPORTE E JUVENTUDE, representada por sua Ordenador de Despesas, Sr(a) _____, firmada, doravante denominada de CONTRATANTE e, do outro lado, a empresa, _____ com endereço à _____ em _____, Estado do _____, inscrito no CNPJ sob o nº _____, representada por _____, portador(a) do CPF nº _____, ao fim assinado(a), doravante denominada de CONTRATADA, de acordo com o Edital de **TOMADA DE PREÇOS Nº 011-2023-TP**, em conformidade com o que preceitua a Lei Federal nº 8.666/93 e suas alterações posteriores, sujeitando-se os contratantes às suas normas e às cláusulas e condições a seguir ajustadas:

CLAÚSULA PRIMEIRA - DA FUNDAMENTAÇÃO LEGAL

1.1- Fundamenta-se este contrato na **TOMADA DE PREÇOS Nº 011-2023-TP**, na Lei nº 8.666/93 e suas alterações posteriores e na proposta de preços da CONTRATADA.

CLAÚSULA SEGUNDA – DO OBJETO

2.1- O presente contrato tem por objeto os **CONTRUÇÃO DE UMA ARENINHA NO DISTRITO MONTE CASTELO NO MUNICÍPIO DE CHORÓ-CE.**

CLAÚSULA TERCEIRA - DO VALOR E DA DURAÇÃO DO CONTRATO

3.1- A CONTRATANTE pagará à CONTRATADA, pela execução do objeto deste contrato o valor global de R\$ _____ (_____).

3.2- O Contrato resultante da presente Licitação terá um prazo de vigência de **03 (três) meses** contados a partir de sua assinatura, podendo ser prorrogado nos casos e formas previstos na lei nº 8.666/93, e suas alterações posteriores.

CLAÚSULA QUARTA - DAS CONDIÇÕES DE PAGAMENTO

4.1- A fatura relativa aos serviços efetivamente prestados deverá ser apresentada à SECRETARIA DE TURISMO, ESPORTE E JUVENTUDE, até o 10º (décimo) dia útil do mês subsequente à realização dos serviços, para fins de conferência e atestação da execução dos serviços.

4.2. A fatura constará dos serviços efetivamente prestados no período de cada mês civil, de acordo com o quantitativo efetivamente realizado no mês, cujo valor será apurado através de medição;

4.3- As medições deverão ser elaboradas pela contratada, de comum acordo com a fiscalização e entregues na Prefeitura Municipal, até o antepenúltimo dia útil do mês. Para isso, devem ser considerados os serviços executados somente até o terceiro dia anterior a esta data da entrega. As medições não entregues até esta data serão cadastradas com de valor ZERO e o valor constante no cronograma financeiro, referente a esse período, será automaticamente transferido para o período posterior.



ESTADO DO CEARÁ

PREFEITURA MUNICIPAL DE CHORÓ



4.4- O pagamento dos serviços será efetuado até o 30º (trigésimo) dia seguinte ao dia da apresentação da fatura.

4.5 - Fica condicionado ao pagamento da 1ª medição a apresentação por parte da CONTRATADA dos documentos que seguem:

a) Registro junto CREA, ART - "Anotação de Responsabilidade Técnica" de execução do objeto contratual, conforme lei, perante a Prefeitura Municipal, sob pena de retardar o processo de pagamento;

b) Matrícula CEI (Cadastro Específico do INSS) da Previdência Social, referente ao objeto contratual, com a identificação da obra perante o INSS, conforme IN do INSS 069/2002, sob pena de retardar o processo de pagamento;

4.6. A Contratada por ocasião dos pagamentos ficará obrigada a apresentar todas as condições de habilitação no que tange a regularidade fiscal exigidas na Lei de Licitações, conjuntamente a Guia de Recolhimento do Fundo de Garantia por Tempo de Serviço e Informações à Previdência Social (GFIP), referente a inscrição CEI do objeto contratual, conforme IN do INSS 069/2002, sob pena de retardar o processo de pagamento.

4.7- A administração poderá deliberar sobre o pagamento antecipado, exclusivamente com relação às parcelas destinadas à instalação de canteiros de obras e/ou mobilização de equipamentos, limitando a despesa até o valor máximo correspondente a 5,0% (cinco por cento) do valor efetivamente orçado/proposto.

CLÁUSULA QUINTA - DO REAJUSTAMENTO DE PREÇO

5.1- Os preços são firmes e irrevogáveis pelo período de 12 (doze) meses, a contar da data da apresentação da proposta. Caso o prazo exceda a 12 (doze) meses, os preços contratuais poderão ser reajustados, tomando-se por base a data da apresentação da proposta, com base no INCC - Índice Nacional da Construção Civil ou outro equivalente que venha a substituí-lo, caso este seja extinto.

CLÁUSULA SEXTA - DA FONTE DE RECURSOS

6.1- As despesas decorrentes da contratação correrão por conta da dotação orçamentária nº 10.01 15 452 0009 1.030; **ELEMENTO DE DESPESA:** 4.4.90.51.00, que serão custeadas com recursos: Próprios e Estado através de convênio.

CLÁUSULA SÉTIMA - DAS ALTERAÇÕES CONTRATUAIS

7.1- A CONTRATADA fica obrigada a aceitar, nas mesmas condições contratuais, acréscimos ou supressões no quantitativo do objeto contratado, até o limite de 25% (vinte e cinco por cento) do valor inicial atualizado do Contrato, conforme o disposto no § 1º, art. 65, da Lei nº 8.666/93 e suas alterações posteriores.

CLÁUSULA OITAVA - DOS PRAZOS

8.1- Os serviços objeto desta licitação deverão ser iniciados dentro do prazo de até **05 (cinco)** dias consecutivos, e concluídos no prazo de **03 (três) meses**, contados a partir do recebimento da ordem de serviço, podendo ser prorrogado nos termos da Lei 8.666/93 e suas alterações.

8.2- Os pedidos de prorrogação deverão se fazer acompanhar de um relatório circunstanciado e do novo cronograma físico-financeiro adaptado às novas condições propostas. Esses pedidos serão analisados e julgados pela fiscalização da SECRETARIA DE TURISMO, ESPORTE E JUVENTUDE da Prefeitura Municipal de ChoróCe.

8.3- Os pedidos de prorrogação de prazos serão dirigidos à SECRETARIA DE TURISMO, ESPORTE E JUVENTUDE, até 10 (dez) dias antes da data do término do prazo contratual.



ESTADO DO CEARÁ

PREFEITURA MUNICIPAL DE CHORÓ



8.4- Os atrasos ocasionados por motivo de força maior ou caso fortuito, desde que notificados no prazo de 48 (quarenta e oito) horas e aceitos pela SECRETARIA DE TURISMO, ESPORTE E JUVENTUDE da Prefeitura Municipal de CHORÓ, não serão considerados como inadimplemento contratual.

CLÁUSULA NONA – DO RECEBIMENTO DO OBJETO

9.1- O objeto do contrato decorrente desta licitação será recebido do seguinte modo:

- a) provisoriamente, pelo responsável por seu acompanhamento e fiscalização, mediante termo circunstanciado, assinado pelas partes em até 15 (quinze) dias da comunicação escrita do contratado;
- b) definitivamente, por servidor ou comissão designada pela autoridade competente, mediante termo circunstanciado, assinado pelas partes, após o decurso do prazo de observação, ou vistoria que comprove a adequação do objeto aos termos contratuais, observado o disposto no art. 69 da Lei nº 8.666/93 e suas alterações posteriores.

CLÁUSULA DÉCIMA - DAS OBRIGAÇÕES DA CONTRATANTE

10.1- A Contratante se obriga a proporcionar à Contratada todas as condições necessárias ao pleno cumprimento das obrigações decorrentes do Termo Contratual, consoante estabelece a Lei nº 8.666/93 e suas alterações posteriores;

10.2- Fiscalizar e acompanhar a execução do objeto contratual;

10.3- Comunicar à Contratada toda e qualquer ocorrência relacionada com a execução do objeto contratual, diligenciando nos casos que exigem providências corretivas;

10.4- Providenciar os pagamentos à Contratada à vista das Notas Fiscais /Faturas devidamente atestadas pelo Setor Competente.

CLÁUSULA DÉCIMA-PRIMEIRA - DAS OBRIGAÇÕES DA CONTRATADA

11.1- Executar o objeto do Contrato de conformidade com as condições e prazos estabelecidos nesta Tomada de Preços, no Termo Contratual e na proposta vencedora do certame;

11.2- Manter durante toda a execução do objeto contratual, em compatibilidade com as obrigações assumidas, todas as condições de habilitação e qualificação exigidas na Lei de Licitações;

11.3- Utilizar profissionais devidamente habilitados;

11.4 - Substituir os profissionais nos casos de impedimentos fortuitos, de maneira que não se prejudiquem o bom andamento e a boa prestação dos serviços;

11.5- Facilitar a ação da fiscalização na inspeção dos serviços, prestando, prontamente, os esclarecimentos que forem solicitados pela CONTRATANTE;

11.6- Responder perante a Prefeitura Municipal de CHORÓ, mesmo no caso de ausência ou omissão da fiscalização, indenizando-a devidamente por quaisquer atos ou fatos lesivos aos seus interesses, que possam interferir na execução do contrato, quer sejam eles praticados por empregados, prepostos ou mandatários seus. A responsabilidade se estenderá a danos causados a terceiros, devendo a CONTRATADA adotar medidas preventivas contra esses danos, com fiel observância das normas emanadas das autoridades competentes e das disposições legais vigentes;

11.7- Responder, perante as leis vigentes, pelo sigilo dos documentos manuseados, sendo que a CONTRATADA não deverá, mesmo após o término do contrato, sem consentimento prévio, por escrito, da CONTRATANTE, fazer uso de quaisquer documentos ou informações especificadas no parágrafo anterior, a não ser para fins de execução do contrato;

11.8- Providenciar a imediata correção das deficiências e/ ou irregularidades apontadas pela CONTRATANTE;

11.9- Pagar seus empregados no prazo previsto em lei, sendo, também, de sua responsabilidade o pagamento de todos os tributos que, direta ou indiretamente, incidam sobre a prestação dos serviços contratados inclusive as contribuições previdenciárias fiscais e parafiscais, FGTS, PIS, emolumentos, seguros de acidentes de trabalho, etc, ficando excluída qualquer solidariedade da Prefeitura Municipal de CHORÓ por eventuais autuações administrativas e/ou judiciais uma vez que a inadimplência da CONTRATADA, com referência às suas obrigações, não se transfere a Prefeitura Municipal de CHORÓ;

11.10- Disponibilizar, a qualquer tempo, toda documentação referente ao pagamento dos tributos, seguros, encargos sociais, trabalhistas e previdenciários relacionados com o objeto do CONTRATO;



ESTADO DO CEARÁ
PREFEITURA MUNICIPAL DE CHORÓ



- 11.11- Responder, pecuniariamente, por todos os danos e/ou prejuízos que forem causados à União, Estado, Município ou terceiros, decorrentes da prestação dos serviços;
- 11.12- Respeitar as normas de segurança e medicina do trabalho, previstas na Consolidação das Leis do Trabalho e legislação pertinente;
- 11.13- Responsabilizar-se pela adoção das medidas necessárias à proteção ambiental e às precauções para evitar a ocorrência de danos ao meio ambiente e a terceiros, observando o disposto na legislação federal, estadual e municipal em vigor, inclusive a Lei nº 9.605, publicada no D.O.U. de 13/02/98;
- 11.14- Responsabilizar-se perante os órgãos e representantes do Poder Público e terceiros por eventuais danos ao meio ambiente causados por ação ou omissão sua, de seus empregados, prepostos ou contratados;
- 11.15- A CONTRATADA estará obrigada ainda a satisfazer aos requisitos e atender a todas as exigências e condições a seguir estabelecidas:
- a) Prestar os serviços de acordo com o edital e seus anexos, projeto e as Normas da ABNT.
 - b) Atender às normas da Associação Brasileira de Normas Técnicas (ABNT) e demais normas internacionais pertinentes ao objeto contratado;
 - c) Responsabilizar-se pela conformidade, adequação, desempenho e qualidade dos serviços e bens, bem como de cada material, matéria-prima ou componente individualmente considerado, mesmo que não sejam de sua fabricação, garantindo seu perfeito desempenho;
 - d) Registrar o Contrato decorrente desta licitação no CREA, na forma da Lei, e apresentar o comprovante de "Anotação de Responsabilidade Técnica - ART" correspondente, antes da apresentação da primeira fatura, perante a Prefeitura Municipal de CHORÓ, sob pena de retardar o processo de pagamento;

CLÁUSULA DÉCIMA-SEGUNDA - DAS SANÇÕES ADMINISTRATIVAS

12.1- Pela inexecução total ou parcial das obrigações assumidas, garantidas a prévia defesa, a Administração poderá aplicar à CONTRATADA, as seguintes sanções:

- a) Advertência.
- b) Multas de:
 - b.1) 10% (dez por cento) sobre o valor contratado, em caso de recusa da licitante VENCEDORA em assinar o contrato dentro do prazo de 05 (cinco) dias úteis, contados da data da notificação feita pela CONTRATANTE
 - b.2) 0,3% (três décimos por cento) sobre o valor da parcela não cumprida do Contrato, por dia de atraso na execução do objeto contratual, até o limite de 30 (trinta) dias;
 - b.3) 2% (dois por cento) cumulativos sobre o valor da parcela não cumprida do Contrato e rescisão do pacto, a critério da SECRETARIA DE TURISMO, ESPORTE E JUVENTUDE de Choró-CE, em caso de atraso superior a 30 (trinta) dias na execução dos serviços.
 - b.4) O valor da multa referida nestas cláusulas será descontado "ex-officio" da CONTRATADA, mediante subtração a ser efetuada em qualquer fatura de crédito em seu favor que mantenha junto à SECRETARIA DE TURISMO, ESPORTE E JUVENTUDE de CHORÓ-CE, independente de notificação ou interpelação judicial ou extrajudicial;
- c) Suspensão temporária do direito de participar de licitação e impedimento de contratar com a Administração, pelo prazo de até 02 (dois) anos;
- d) Declaração de inidoneidade para licitar ou contratar com a Administração Pública, enquanto perdurarem os motivos determinantes da punição ou até que a CONTRATANTE promova sua reabilitação.

CLÁUSULA DÉCIMA-TERCEIRA - DAS RESCISÕES CONTRATUAIS

- 13.1- A rescisão contratual poderá ser:
- 13.2- Determinada por ato unilateral e escrito da CONTRATANTE, nos casos enumerados nos incisos I a XII do art. 78 da Lei Federal nº 8.666/93;
- 13.3- Amigável, por acordo entre as partes, mediante autorização escrita e fundamentada da autoridade competente, reduzida a termo no processo licitatório, desde que haja conveniência da Administração;
- 13.4- Em caso de rescisão prevista nos incisos XII e XVII do art. 78 da Lei nº 8.666/93, sem que haja culpa do CONTRATADO, será esta ressarcida dos prejuízos regulamentares comprovados, quando os houver sofrido;



ESTADO DO CEARÁ
PREFEITURA MUNICIPAL DE CHORÓ



13.5- A rescisão contratual de que trata o inciso I do art. 78 acarreta as consequências previstas no art. 80, incisos I a IV, ambos da Lei nº 8.666/93.

CLÁUSULA DÉCIMA-QUARTA - DOS RECURSOS ADMINISTRATIVOS

14.1- Os recursos cabíveis serão processados de acordo com o que estabelece o art. 109 da Lei nº 8666/93 e suas alterações.

14.2- Os recursos deverão ser interpostos mediante petição devidamente arrazoada e subscrita pelo representante legal da recorrente, dirigida à Comissão de Licitação da Prefeitura Municipal de Choró. OBS: somente serão consideradas se apresentadas, na forma original, ou seja, não será considerada se enviada por e-mail ou via fax.

14.3- Os recursos serão protocolados na Prefeitura Municipal de Choró e encaminhados à Comissão de Licitação.

CLAÚSULA DÉCIMA-QUINTA - DO FORO

15.1- Fica eleito o foro da Comarca de CHORÓ, Estado do Ceará, para dirimir toda e qualquer controvérsia oriunda do presente, que não possa ser resolvida pela via administrativa, renunciando-se, desde já, a qualquer outro, por mais privilegiado que seja.

15.2 - E, por estarem acertados as partes, firmam o presente instrumento contratual em 03 (três) vias para que possa produzir os efeitos legais.

CHORÓ-CE, ____ de _____ de 2023.

Ordenador de Despesas da -----
CONTRATANTE

Representante
Empresa
CONTRATADA

TESTEMUNHAS:

01. _____

Nome:

CPF/MF:

02. _____

Nome:

CPF/MF:



ESTADO DO CEARÁ
PREFEITURA MUNICIPAL DE CHORÓ



ANEXO - V

DECLARAÇÃO

TOMADA DE PREÇOS Nº 011-2023-TP

OBJETO: CONTRUÇÃO DE UMA ARENINHA NO DISTRITO MONTE CASTELO NO MUNICÍPIO DE CHORÓ-CE..

DECLARAÇÃO

....., inscrito no CNPJ nº....., por intermédio de seu representante legal o(a) Sr(a)....., portador(a) da Carteira de Identidade nº..... e do CPF nº....., **DECLARA**, para fins do disposto na **TOMADA DE PREÇOS Nº 011-2023-TP** que:

- a) sob as penas da lei, para todos os fins de direito a que se possa prestar, especialmente para fins de prova em processo licitatório, junto ao Município de Choró, Estado do Ceará, que, em cumprimento ao estabelecido na Lei nº 9.854, de 27/10/1999, publicada no DOU de 28/10/1999, e ao inciso XXXIII, do artigo 7º, da Constituição Federal, não emprega menores de 18 (dezoito) anos em trabalho noturno, perigoso ou insalubre, nem emprega menores de 16 (dezesesseis) anos em trabalho algum, salvo na condição de aprendiz, a partir de 14 (quatorze) anos.
- b) sob as penas da lei, para todos os fins de direito a que se possa prestar, especialmente para fins de prova em processo licitatório, junto ao Município de Choró, Estado do Ceará, que concorda integralmente com os termos deste edital e seus anexos;
- c) que inexistente qualquer fato superveniente impeditivo de nossa habilitação para participar no presente certame licitatório, bem assim que ficamos cientes da obrigatoriedade de declarar ocorrências posteriores, nos termos do art. 32, §2º, da Lei n.º 8.666/93.

Pelo que, por ser a expressão da verdade, firma a presente, sob as penas da Lei.

_____, de _____ de 2023.

Carimbo e assinatura do representante legal da empresa.



ESTADO DO CEARÁ
PREFEITURA MUNICIPAL DE CHORÓ



ANEXO - VI
A - MODELO DE PLANILHA DE ENCARGOS SOCIAIS
(Colocar em papel timbrado)

À
COMISSÃO PERMANENTE DE LICITAÇÃO
DA PREFEITURA MUNICIPAL DE CHORÓ
REF. TOMADA DE PREÇOS Nº 011-2023-TP.

TABELA DE COMPOSIÇÃO DOS ENCARGOS SOCIAIS

GRUPO	DISCRIMINAÇÃO	%	% PARCIAL
A	ENCARGOS SOCIAIS BÁSICOS		
A.1	PREVIDENCIA SOCIAL		
A.2	FUNDO DE GARANTIA POR TEMPO DE SERVIÇO		
A.3	SALÁRIO TURISMO, CULTURA, ESPORTE E JUVENTUDE		
A.4	SERVIÇO SOCIAL DA INDÚSTRIA - SESI		
A.5	SERVIÇO NACIONAL DE APRENDIZAGEM INDUSTRIAL - SENAI		
A.6	SERVIÇO DE APOIO A PEQUENA E MÉDIA EMPRESA - SEBRAE		
A.7	INSTITUTO NACIONAL DE COLONIZAÇÃO E REFORMA AGRÁRIA - INCRA		
A.8	SEGURO CONTRA ACIDENTES DO TRABALHO - INSS		
A.9	Serviço Social da Indústria da Construção E do Mobiliário (SECONCI)		
	TOTAL DO GRUPO A		
B	ENCARGOS SOCIAIS QUE RECEBEM INCIDÊNCIAS DO GRUPO A		
B.1	REPOUSO SEMANAL E FERIADOS (FALTAS LEGAIS)		
B.2	AUXÍLIO ENFERMIDADE		
B.3	LICENÇA PATERNIDADE/MATERNIDADE		
B.4	13º SALÁRIO		
B.5	DIAS DE CHUVA, FALTA JUSTIFICADA, ACIDENTE DO TRABALHO, ETC.		
	TOTAL DO GRUPO B		
C	ENCARGOS SOCIAIS QUE NÃO RECEBEM AS INCIDÊNCIAS DO GRUPO A		
C.1	DEPÓSITO POR DESPEDIDA INJUSTA: 50% de [A2 + (A2xB)]		
C.2	FÉRIAS INDENIZADAS		
C.3	AVISO PRÉVIO INDENIZADO		
	TOTAL DO GRUPO C		
D	TAXAS DE REINCIDÊNCIAS		
D.1	REINCIDÊNCIA DO GRUPO A SOBRE O GRUPO B		
D.2	REINCIDÊNCIA DO GRUPO A2 SOBRE C3		
	TOTAL DO GRUPO D		
	PERCENTUAL TOTAL DAS TAXAS DE LEIS SOCIAIS		
	PERCENTUAL ADOTADO DE ENCARGOS SOCIAIS		

(Localidade), ___ de _____ de 2023.

Carimbo, qualificação e assinatura do responsável legal



ESTADO DO CEARÁ
PREFEITURA MUNICIPAL DE CHORÓ



ANEXO - VI

B - MODELO DE PLANILHA DE IMPOSTOS E TAXAS
(colocar em papel timbrado)

À
COMISSÃO PERMANENTE DE LICITAÇÃO
DA PREFEITURA MUNICIPAL DE CHORÓ
REF. TOMADA DE PREÇOS Nº 011-2023-TP.

RELAÇÃO DE IMPOSTOS E TAXAS

1. ISS -----	%
2. PIS -----	%
3. COFINS -----	%
TOTAL DOS IMPOSTOS-----	%

(Localidade), ___ de _____ de 2023.

Carimbo, qualificação e assinatura do responsável legal



ESTADO DO CEARÁ
PREFEITURA MUNICIPAL DE CHORÓ



ANEXO - VI

C - MODELO DE COMPOSIÇÃO DA TAXA DE BDI
(Colocar em papel timbrado)

À
COMISSÃO PERMANENTE DE LICITAÇÃO
DA PREFEITURA MUNICIPAL DE CHORÓ
REF. TOMADA DE PREÇOS Nº 011-2023-TP.

COMPOSIÇÃO DO B.D.I.

1. ADMINISTRAÇÃO CENTRAL -----	%
2. DESPESA FINANCEIRA-----	%
3. IMPOSTOS-----	%
3.1. ISS -----	%
3.2. PIS -----	%
3.3. COFINS -----	%
4. GARANTIA -----	%
5. RISCOS-----	%
6. LUCRO -----	%
TOTAL DO BDI -----	%

(Localidade), ____ de _____ de 2023.

Carimbo, qualificação e assinatura do responsável legal



ESTADO DO CEARÁ
PREFEITURA MUNICIPAL DE CHORÓ



ANEXO - VI

D - MODELO DE ORÇAMENTO RESUMO
(colocar em papel timbrado)

À
COMISSÃO PERMANENTE DE LICITAÇÃO
DA PREFEITURA MUNICIPAL DE CHORÓ
TOMADA DE PREÇOS Nº 011-2023-TP.

ORÇAMENTO RESUMO

OBJETO: CONTRUÇÃO DE UMA ARENINHA NO DISTRITO MONTE CASTELO NO MUNICÍPIO DE CHORÓ-CE.

ITEM	LOCAL	VALOR TOTAL - R\$
01		
VALOR TOTAL R\$		

Importa o presente orçamento no valor total de R\$ _____ (_____).

(Localidade), de de 2023.

Qualificação e assinatura do responsável técnico



ESTADO DO CEARÁ
PREFEITURA MUNICIPAL DE CHORÓ



ANEXO - VII
DECLARAÇÃO

TOMADA DE PREÇOS Nº 011-2023-TP

OBJETO: CONTRUÇÃO DE UMA ARENINHA NO DISTRITO MONTE CASTELO NO MUNICÍPIO DE CHORÓ-CE.

DECLARAMOS, para todos os fins e sob as penas da lei, que indicamos o pessoal técnico adequado e disponível para a realização do objeto da licitação, conforme relação abaixo, disponíveis para a realização dos serviços de CONTRUÇÃO DE UMA ARENINHA NO DISTRITO MONTE CASTELO NO MUNICÍPIO DE CHORÓ-CE.

1) Profissional(is):

_____ - __, ___ de _____ de 2023.

Carimbo e assinatura do representante legal da empresa.



ESTADO DO CEARÁ
PREFEITURA MUNICIPAL DE CHORÓ



Providencie-se a publicação do seguinte aviso de licitação, em Jornal de Grande Circulação, Doe, Dou e no flanelógrafo (Quadro de Avisos) da Prefeitura de Choró:

ESTADO DO CEARÁ – MUNICÍPIO DE CHORÓ – CE – AVISO DE LICITAÇÃO – TOMADA DE PREÇOS Nº 011/2023-TP. A Presidente da Comissão de Licitação de Choró-CE – torna público para conhecimento dos interessados que, no próximo dia **10 de janeiro de 2024 às 09hs:30min**, na sede da Comissão de Licitação da Prefeitura de Choró, localizada Av. Cel. João Paracampos, Nº 1410 – Alto do Cruzeiro, Choró/CE, estará realizando licitação, na modalidade **TOMADA DE PREÇOS**, cujo objeto é a **CONTRUÇÃO DE UMA ARENINHA NO DISTRITO MONTE CASTELO NO MUNICÍPIO DE CHORÓ-CE**, o qual encontra-se disponível no endereço acima, no horário de 08h00min às 12h00min. Ana Paula Estevão Silva - Presidente da Comissão de Licitação. Choró-Ce.

A SER PUBLICADO:

FLANELÓGRAFO – 22 de Dezembro de 2023.

JORNAL DE GRANDE CIRCULAÇÃO – DIA 22 de Dezembro de 2023

DOE – 22 de Dezembro de 2023

DOU- 22 de Dezembro de 2023

SECRETARIA DE TURISMO, CULTURA, ESPORTE E JUVENTUDE

ANA PAULA ESTEVÃO SILVA
PRESIDENTE DA LICITAÇÃO DO MUNICÍPIO DE CHORÓ/CE



ESTADO DO CEARÁ
PREFEITURA MUNICIPAL DE CHORÓ



CERTIDÃO DE AFIXAÇÃO DO AVISO DE PUBLICAÇÃO

Certifico para os devidos fins, que foi publicado no quadro de avisos e publicações (flanelógrafo) da Prefeitura Municipal de Choró/CE, o aviso de publicação da Tomada de Preços N° 011/2023-DIV-TP, que acontecerá dia 09 de Janeiro de 2024, as 9:30h.

Choró - CE, 22 de Janeiro de 2023.

Ana Paula Estevão Silva
Presidente da Comissão de Licitação

Aratuba/CE Contratada: INOVA TECH INFORMÁTICA LTDA - CNPJ: 28.706.488/0001-96 Valor Global: R\$ 49.895,00 (quarenta e nove mil, oitocentos e noventa e cinco reais). Fundamento Legal: Lei Nº 8.666/93 e Lei Nº 10.520/02 Vigência: 12/12/2023 a 31/12/2023. Signatários: Pela Contratante: ANTÔNIO AUISTRONG PAZ PAIVA - CPF: 803.498.543-00, SECRETÁRIO MUNICIPAL DE SAÚDE. Pela Contratada: SRA. FRANCIELE BAGATOLI - CPF Nº 069.220.449-08.

Município de Aratuba/CE - Extrato de Publicação de Instrumento Contratual Nº 2023.12.10.1 Pregão Eletrônico Nº 020/2023-PE Objeto: Aquisição de Equipamentos e Material Permanente (Equipamentos Odontológicos, Equipamentos Médico Hospitalares, Equipamentos de Informática, Eletrônicos e Moveis) para Equipar as Unidades Básicas de Saúde do Município de Aratuba/CE. Contratada: NORT MED PRODUTOS HOSPITALARES LTDA - CNPJ: 17.630.368/0001-36 Valor Global: R\$ 48.000,00 (quarenta e oito mil reais). Fundamento Legal: Lei Nº 8.666/93 e Lei Nº 10.520/02 Vigência: 12/12/2023 a 31/12/2023. Signatários: Pela Contratante: ANTÔNIO AUISTRONG PAZ PAIVA - CPF: 803.498.543-00, SECRETÁRIO MUNICIPAL DE SAÚDE. Pela Contratada: SRA. MANUELA DE OLIVEIRA DANTAS - CPF Nº 049.089.743.65.

Município de Aratuba/CE - Extrato de Publicação de Instrumento Contratual Nº 2023.12.13.02 Pregão Eletrônico Nº 020/2023-PE Objeto: Aquisição de Equipamentos e Material Permanente (Equipamentos Odontológicos, Equipamentos Médico Hospitalares, Equipamentos de Informática, Eletrônicos e Moveis) para Equipar as Unidades Básicas de Saúde do Município de Aratuba/CE. Contratada: VINICIUS SIQUEIRA NOCRATO LTDA - CNPJ: 17.630.368/0001-36 Valor Global: R\$ 48.000,00 (quarenta e oito mil reais). Fundamento Legal: Lei Nº 8.666/93 e Lei Nº 10.520/02 Vigência: 12/12/2023 a 31/12/2023. Signatários: Pela Contratante: ANTÔNIO AUISTRONG PAZ PAIVA - CPF: 803.498.543-00, SECRETÁRIO MUNICIPAL DE SAÚDE. Pela Contratada: SR. VINICIUS SIQUEIRA NOCRATO - CPF: 046.415.543-66.

PREFEITURA MUNICIPAL DE ASSARÉ

AVISO DE LICITAÇÃO PREGÃO ELETRÔNICO Nº 2023.12.21.1

A Pregoeira Oficial do Município de Assaré/CE torna público que será realizado o Certame Licitatório na modalidade Pregão Eletrônico. Objeto: Contratação de serviços especializados a serem prestados na realização da jornada pedagógica 2024, junto a Secretaria de Educação do município de Assaré/CE, conforme Edital e Anexos. Início de acolhimento das propostas: 26 de dezembro de 2023 a partir das 17:00 horas. Abertura das propostas: 05 de janeiro de 2024 às 08:30 horas. Início da sessão e disputa de preços: 05 de janeiro de 2024 às 09:00 horas - através do site [www.comprasassare.com.br](http://www.tce.ce.gov.br). Os interessados poderão obter o texto integral do Edital através dos endereços eletrônicos: www.comprasassare.com.br e www.tce.ce.gov.br, ou no Setor de Licitações da Prefeitura situada à Rua Dr. Paiva nº 415, Vila Mota Assaré - Ceará no horário de 08:00 às 12:00hrs. Informações pelo telefone: (88) 3535-1613.

Assaré/CE, 21 de dezembro de 2023
MICKAELLY LOHANE MORAIS TRIBUTINO

PREFEITURA MUNICIPAL DE BEBERIBÉ

RESULTADO DE HABILITAÇÃO TOMADA DE PREÇOS Nº 9.20.01/2023

O Presidente da Comissão Permanente de Licitação comunica aos interessados o resultado de habilitação referente à Tomada de Preços Nº 09.20.01/2023, cujo objeto: Contratação de empresa para prestação dos serviços de planejamento, desenvolvimento e execução de soluções de comunicação digital (marketing digital) junto ao Gabinete da Prefeitura, declarando as seguintes empresas HABILITADAS: ASM Comunicação Ltda - ME CNPJ: nº 07.331.119/0001-96. Harley Braga Dias Simoes - ME CNPJ: nº 08.730.259/0001-08, por terem cumprido com os itens do edital. Diante do exposto, abre-se o prazo recursal previsto no art. 109, inciso I, alínea "a" da Lei de Licitações, a contar desta data. Fim do prazo recursal não havendo interposição de recurso, designa-se o dia 03/01/2024 às 08h para abertura e julgamento dos envelopes de proposta de preços.

JOSIMAR GOMES SOUSA

AVISO DE LICITAÇÃO TOMADA DE PREÇOS Nº 8.08.01/2023

O Presidente da Comissão Permanente de Licitação, comunica aos interessados que a fase de abertura dos envelopes contendo as Propostas de Preços dos licitantes habilitados na Tomada de Preços Nº 08.08.01/2023, cujo objeto: Contratação de empresa especializada para a execução da reforma e ampliação da praça de lazer na localidade de Sítio Santo Antônio no Distrito de Sucatinga, junto a Secretaria de Infraestrutura do Município, será realizada no dia 03/01/2024 às 11h, na sala da Comissão Permanente de Licitação, situada à Rua João Tomaz Ferreira, nº 42, Bairro: Centro, Beberibe/CE, ficando todos os licitantes intimados nos termos do inc. III do art. 43 da lei 8666/93.

JOSIMAR GOMES SOUSA

PREFEITURA MUNICIPAL DE BELA CRUZ

AVISO DE LICITAÇÃO PREGÃO ELETRÔNICO Nº 4/24-PE-FME

Objeto: Registro de preços para futuras e eventuais aquisição de livros didáticos para Educação Infantil junto a Secretaria de Educação do Município de Bela Cruz/CE, que se realizará no dia 05 de janeiro de 2024 (05/01/2024), às 08:00hs pelo site www.novobrasil.com.br. Referido Edital poderá ser adquirido a partir da data desta publicação, no horário de expediente ao público.

Bela Cruz/CE, 21 de dezembro de 2023
FERNANDO FRANÇA SILVEIRA
Pregoeiro

PREFEITURA MUNICIPAL DE BOA VIAGEM

AVISO DE LICITAÇÃO CONCORRÊNCIA PÚBLICA Nº 2023.12.20.01

A Comissão Permanente de Licitação da Prefeitura Municipal de Boa Viagem, localizada na Praça Monsenhor José Cândido, 100 - Centro, torna público que se encontra a disposição dos interessados o Edital de Concorrência Pública Nº 2023.12.20.001, cujo objeto e a contratação da prestação dos serviços de melhorias, manutenção e ampliação do sistema de iluminação pública em diversas ruas no Município de Boa Viagem/CE, conforme projeto(s) em anexo, parte integrante deste processo, conforme projeto(s), que se realizará no dia 24 de janeiro de 2024 (24/01/2024), às 11:00hs. Referido Edital poderá ser adquirido no endereço acima, a partir da data desta publicação, no horário de expediente ao público.

Boa Viagem/CE, 21 de dezembro de 2023
ARTUR VALLE PEREIRA
Presidente da CPL

PREFEITURA MUNICIPAL DE CAMOCIM

AVISO DE LICITAÇÃO CONCORRÊNCIA PÚBLICA Nº 2023.12.20.001

A CPL da Prefeitura Municipal de Camocim/CE, torna público para conhecimento dos interessados, que no próximo dia 25 de janeiro de 2024, às 09h00min, na Sede da Prefeitura, localizada à Praça Severiano Morel, Centro, Camocim/CE, estará realizando licitação na modalidade Concorrência Pública, do tipo Menor Preço Por Empreitada Global, tombada sob o Nº 2023.12.20.001, com fins a Objeto: Contratação de empresa para execução dos serviços de abastecimento de água nas diversas localidades da Zona Rural do Município de Camocim/CE, de acordo com as condições e especificações técnicas contidas no Projeto Básico e anexo. Informações na Sede da CPL, localizada à Praça Severiano Morel, Centro, Camocim/CE, no horário de 08:00 às 12:00h.

Camocim/CE, 21 de dezembro de 2023
FRANCISCA MAURINEIDE CARVALHO DE ARAÚJO
Presidente da CPL

PREFEITURA MUNICIPAL DE CARIRÉ

AVISO TOMADA DE PREÇOS Nº 7/2023/SME-TP

O Presidente da Comissão Permanente de Licitação da Prefeitura Municipal de Cariré torna público para conhecimento dos interessados indeferimento de recurso da licitação na modalidade Tomada de Preços, tombada sob o Nº 007/2023/SME-TP, tendo como OBJETO a Contratação de empresa para execução de projeto de construção de uma quadra de esporte com cobertura metálica na localidade de Alto dos Honorários no Município de Cariré, conforme orçamento em anexo ao Edital. A Interposição de Recurso apresentada pela empresa: CLEZINALDO CONSTRUÇÕES LTDA contra a sua inabilitação foi julgada IMPROCEDENTES. A interposição de Recurso apresentada pela empresa: CALMAC - CONSTRUTORA ALVES MACHADO LTDA contra a sua inabilitação foi julgada PROCEDENTE. O auto que justifica a decisão será divulgado em ata nos Sites: www.tce.ce.gov.br/licitacoes e www.carire.ce.gov.br. A Comissão de Licitação do Município de Cariré convoca as empresas habilitadas para a Abertura dos Envelopes de Nº 02 "Proposta de Preço" em 03 de Janeiro de 2024, às 09h.

Cariré-CE, 21 de Dezembro de 2023
ARNOBIO DE AZEVEDO PEREIRA
Presidente da CPL

PREFEITURA MUNICIPAL DE CARIRIQUÊ

EXTRATO DE CONTRATO

Contrato Nº 2023.12.20.01, Resultante da Tomada de Preços Nº 2023.09.12.01. Dotação Orçamentária: 04.03.12.361.0008.1078 - Construção, Ampliação e Reforma e ampliação de unidades Escolares de Ensino Fundamental - 0403.12.365.0024.1080 - Construção, Ampliação e Reforma de Unidades de Ensino Infantil. Elemento de despesa: 4.4.90.51.00. Objeto: contratação de pessoa jurídica para prestação de serviços na execução de obras: Meta 01 - A e Meta 02 - B reforma da E.E.I.F. Joaquim Alves Feitosa e quadra poliesportiva e Meta 03 - C - Obra: Construção de nova sede do CEI - Centro de Educação Infantil da E.E.I.F. - Joaquim Alves Feitosa - Vila Feitosa - s/n - Zona Rural do município de Caririçu-CE. Vigência do Contrato: O prazo de execução será de 150 (Cento e Cinquenta) dias conforme cronograma físico e financeiro, contados a partir da data da emissão da ordem de serviço, podendo ser prorrogado nos termos da Lei 8.666/93 e suas alterações. Contratada: Klebio Landi de França Eireli. Assina Pela Contratada: Klebio Landim de França. Assina Pela Contratante: Maria Joélia Correia Martins. Valor Global: R\$ 782.272,76 (Setecentos e oitenta e dois mil, duzentos e setenta e dois reais e setenta e seis centavos).

AVISO DE LICITAÇÃO CONCORRÊNCIA PÚBLICA Nº 2023.12.18.01

O Presidente da comissão de licitação (CPL) da Prefeitura municipal de Caririçu-Ceará comunica e torna público para o conhecimento dos interessados que no próximo dia 30 de Janeiro de 2024, às 09:00horas, estará abrindo licitação na modalidade Concorrência Pública Nº 2023.12.18.01, do tipo menor preço, cujo o objeto e a contratação de pessoa jurídica para a prestação de serviços na pavimentação asfáltica sobre pedra tosca em diversos trechos de ruas na sede do município de Caririçu-CE - diversos trechos de ruas na sede do município de Caririçu-CE. O edital completo estará a disposição dos interessados nos dias úteis após esta publicação no horário de 08:00hs às 12:00hs, no endereço da Prefeitura na Rua Parque Recreio Paraíso S/N, Caririçu - Ceará

Caririçu-CE, 21 de dezembro de 2023
JOSE LENOS BESSA BATISTA

PREFEITURA MUNICIPAL DE CHORÓ

AVISO DE LICITAÇÃO TOMADA DE PREÇOS Nº 11/2023-TP

A Presidente da Comissão de Licitação de Choró-CE - torna público para conhecimento dos interessados que, no próximo dia 10 de janeiro de 2024 às 09hs:30min, na sede da Comissão de Licitação da Prefeitura de Choró, localizada Av. Cel. João Paracamplos, Nº 1410 - Alto do Cruzeiro, Choró/CE, estará realizando licitação, na modalidade Tomada De Preços, cujo objeto é a construção de uma Arena no Distrito Monte Castelo no município de Choró-CE, o qual encontra-se disponível no endereço acima, no horário de 08h00min às 12h00min.

Choró-CE, 21 de dezembro de 2023
ANA PAULA ESTEVÃO SILVA
Presidente da Licitação do município de Choró/CE

PREFEITURA MUNICIPAL DE CRUZ

AVISO DE LICITAÇÃO PREGÃO ELETRÔNICO Nº 21/2023-SEDUC

Secretaria de Educação e Cultura - Aviso de Pregão Eletrônico Nº 21/2023-SEDUC. Comunica aos interessados que no próximo dia 12 de janeiro de 2024, às 09h, estará abrindo licitação na modalidade Pregão Eletrônico Nº 21/2023 SEDUC - Prestação de serviços de transporte escolar (ensino infantil, ensino fundamental, ensino em tempo integral, ensino médio, ensino profissionalizante e ensino universitário) destinado aos alunos da rede pública do município de Cruz, pelo sistema LICITA-BRASIL-www.licitamaisbrasil.com.br. O edital poderá ser obtido junto a pregoeira, na sede da Comissão de Licitação, a Praça dos Três Poderes s/nº - Bairro Arinangas e nos sites www.cruz.ce.gov.br, www.licitamaisbrasil.com.br e www.tce.ce.gov.br.

Cruz-CE, 21 de dezembro de 2023
ERÓCHÂNIA ACACIO PINHO LOPES
Pregoeira

CIDADES



ANTONIO VIANA

INTERIOR

Super Pinheiro em Cruz

Supermercado Pinheiro como verdadeiro presente de Natal inaugura sua 23ª loja, desta feita na Praia do Prea, em Cruz/CE, na Zona Norte do Ceará. O evento deu-se nesta quarta-feira (20/12). O grupo empresarial encontra-se na capital e interior, chegando a 23 lojas, abastecendo a população e oferecendo milhares de empregos aos cearenses. Conhecido como "O Bom Vizinho", criado pelos irmãos Honório e Rosco Pinheiro encerra o ano de expansão com abertura da sua 23ª loja no município de Cruz/CE (a 245 km de Fortaleza), na Praia do Prea - na Av. Central, s/n. A inauguração aconteceu às 7h, no dia 20/12 (quarta-feira), com shows, sorteio de brindes, boas ofertas, degustação de produtos e mix diferenciado de produtos. Esta é a segunda loja do Supermercado Pinheiro na região, já contemplada com uma operação em Acaraú, município vizinho. A nova unidade vai aquecer o comércio local, impulsionando a economia turística da região, uma das melhores do mundo para a prática de kitesurf devido aos excelentes ventos.

Diretor enfatiza

"Estamos muito contentes em chegar numa região tão rica em oportunidades como a do Prea, prestes a inaugurar uma loja moderna e com tecnologia de ponta, com os melhores produtos e sortimento variado. O cliente terá, à sua disposição, uma área de Gastronomia diferenciada, oferecendo desde café da manhã, lanches, almoço e jantar - além de uma sessão de estoque de frutas, legumes e verduras e uma adega de vinhos importados e nacionais que vão fazer toda a diferença na hora de fazer as compras", explica o diretor Comercial e de Marketing do Supermercado Pinheiro, Alexandre Pinheiro.

Importante saber

Com 1.061 m² a nova loja terá funcionamento de segunda a sábado, das 7h às 22h, e no domingo, das 7h às 20h. O Supermercado Pinheiro Prea oferecerá as melhores frutas e verduras frescas da região, padaria, além de cortes especiais de carne - sessão especial de queijos e bebidas. Outra novidade é a possibilidade de comprar usando o novo app do Supermercado Pinheiro, com facilidade e diretamente do conforto da casa ou do trabalho. O cliente acessa o aplicativo e escolhe os produtos disponíveis para compra, incluindo aquecer, frutas e verduras, alimentos especiais e bebidas.

Empregos oferecidos

A nova loja do Supermercado Pinheiro vai gerar cerca de 100 empregos no município, dando prioridade para contratação de pessoas da cidade e região como forma de fortalecer a economia do local, com salário compatível com o mercado, plano de saúde e odontológico. Nesta base, a premiação interna e pacotes de estudo com faculdades.

Grupo se expande em 2023

Grupo Supermercado Pinheiro vem em um ritmo acelerado na sua expansão. Em março, abril, agosto e novembro deste ano, o grupo inaugurou um Pinheiro Orlento em Maranguape/CE e mais três unidades do Supermercado Pinheiro: a primeira no Porto das Dunas em Aquariú/CE; a segunda em Tianguá/CE e a última no bairro Cambá na capital cearense.

Expansão

Com o Supermercado Pinheiro na Praia do Prea, a empresa chega portante a 23 lojas no Ceará, se tornando a rede de supermercados com maior capilaridade do Estado. "Nosso plano de expansão nos consolidou como uma das principais empresas varejistas em atuação, gerando empregos e arrecadação no Ceará", explica o diretor Comercial e Marketing do Supermercado Pinheiro, Alexandre Pinheiro. Responsável pela manutenção de mais de 2.000 empregos diretos nas suas lojas, o Grupo Supermercado Pinheiro também reforça sua responsabilidade em oferecer para seus clientes uma variedade de produtos de qualidade a preços acessíveis.

E ainda

Além disso, as novas lojas do Bom Vizinho - como é carinhosamente conhecido - foram cuidadosamente planejadas para proporcionar uma experiência de compra agradável e conveniente, com estacionamento gratuito, segurança e um ambiente limpo e acolhedor.

Conheça sua história

Hoje 32 anos atendendo ao mercado cearense, o Supermercado Pinheiro é uma das maiores redes varejistas do país. Mantém um total de 22 lojas, um centro de distribuição, 13 salas de cinema, seus parques infantis e um shopping center, nos municípios de Fortaleza, Acaraú, Aquariú, Aracati, Irapitoca, Limoeiro do Norte, Maranguape (Pinheiro Orlento), Sobral, Quixeramobim (Pinheiro Orlento), Quixadá, Tianguá e Agrolândia, Cruz.

Mais informações:

e-mail: antonio.viana@oestado.com.br

ALÉSSIO ROBERTO LEMUS
 Uma agência que nasceu e se fortaleceu no Rio de Janeiro e agora se expande para o Ceará. Estamos em busca de talentos para atuar em nossa equipe de vendas e marketing. Se você é apaixonado por vendas e quer crescer profissionalmente, esta é a oportunidade ideal para você. Venha fazer parte do nosso time e contribuir para o sucesso de nossos clientes. Envie seu currículo para: aleliss@aleliss.com.br

DEBORA LIMA DE LIMA
 Estamos buscando profissionais para atuar em nossa equipe de vendas e marketing. Se você é apaixonado por vendas e quer crescer profissionalmente, esta é a oportunidade ideal para você. Venha fazer parte do nosso time e contribuir para o sucesso de nossos clientes. Envie seu currículo para: debora@debora.com.br

Hospital da Mulher e Gonzaguinhas podem ficar sem cirurgias em 2024

A Cooperativa dos Cirurgiões Gerais do Ceará afirma que, até o momento, o contrato de prestação de serviços não foi renovado

O Sindicato dos Médicos do Ceará está denunciando o risco de que o Hospital e Maternidade Zilda Arns, conhecido como "Hospital da Mulher", e os chamados "Gonzaguinhas", em Fortaleza, entrem no novo ano com escassez de profissionais como anestesiólogos, médicos-cirurgiões e médicos generalistas. De acordo com a Cooperativa dos Cirurgiões Gerais do Ceará (Coocirurge), até o presente momento a Secretaria Municipal de Saúde (SMS) não renovou o contrato de prestação de serviços desses funcionários. O vencimento do acordo vigente está previsto para o dia 14 de janeiro do próximo ano.

A Coocirurge afirma já ter procurado a SMS diversas vezes para comunicar a situação, porém, não obteve resposta das autoridades. O presidente do Sindicato dos Médicos, Dr. Leonardo de Alcântara, lembra que ambas as unidades hospitalares citadas têm grande relevância para a saúde pública da capital. "Os Gonzaguinhas são hospitais secundários que atendem muita demanda, da emergência à não emergência, com complicações nas UPAs. Eles são de extrema importância para a população, na realização de diversos tipos de cirurgia, tanto de emergência quanto eletivas. O Hospital da Mulher segue a mesma linha de atendimento de urgências e emergências, sendo atualmente referência para procedimentos com as gestantes. Se esses

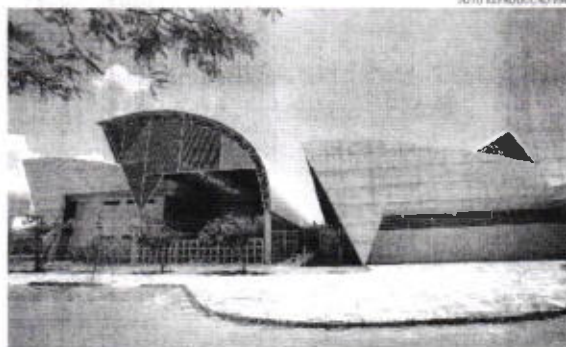

Segundo a SMS, a própria Cooperativa se manifestou contrariamente à renovação do contrato

hospitais ficarem sem a presença desses profissionais, isso impacta diretamente no serviço do corpo clínico e na geração de filas de espera dos pacientes", afirma.

O representante da entidade acrescenta que, atualmente, já é comum que as pessoas se direcionem de forma mediata e espontânea para os Gonzaguinhas e para o Hospital da Mulher quando precisam de algum atendimento mais específico. Diante do cenário, o Sindicato enviou, em caráter de urgência, um ofício ao secretário de Saúde de Fortaleza, Galeno Tauamataro, solicitando esclarecimentos sobre uma eventual descontinuidade do atendimento. No entanto, segundo ele, não houve "nenhum retorno por parte da SMS para tratar sobre o assunto". "Estamos buscando

uma resolução junto a SMS, para evitar que a população seja impactada com a descontinuidade desses serviços médicos tão essenciais", disse.

Contar com a denúncia, as unidades mais afetadas pelo problema deverão ser os Gonzaguinhas e o Hospital da Mulher, porém, o cenário estaria se repetindo por outros estabelecimentos vinculados a SMS. "Temas históricos de baixas de alguns Gonzaguinhas e Frotinhas Hore, a realidade de hospitais profundos com subcrença e lotação, por isso é importante manter o total funcionamento de locais que são referência, proporcionando a população o devido atendimento", afirma o Dr. Leonardo de Alcântara.

Resposta da SMS

Procurada pela reportagem, a SMS explicou

que cirurgias eletivas e de emergências seguem sendo realizadas normalmente em Fortaleza e que não haveria qualquer previsão de paralisação dos serviços, em janeiro deste ano, por meio de chamamento público firmou o contrato com a Coocirurge, válido até janeiro de 2024. "Após a cooperativa se manifestar formalmente contrária à renovação contratual, a SMS está tomando as devidas providências para contratualizar o segundo colocado do credenciamento, que ira atuar a partir da segunda quinzena de janeiro de 2024", revelou a secretária. "A SMS reforça que segue com rigor as normas jurídicas para contratualização", garantiu.

Por Yasmin Rodrigues



ESTADO DO CEARÁ - PREFEITURA MUNICIPAL DE MARACANAU - AVISO DE LICITAÇÃO - TOMADA DE PREÇOS Nº 01/2024
 O Município de Maracanaú, Ceará, através do Departamento de Licitação e Contratos, torna público que realizará o processo de licitação para aquisição de materiais de consumo para o Departamento de Licitação e Contratos, conforme especificações e condições de venda constantes no Edital nº 01/2024, disponível em: www.maracanau.ce.gov.br.

ESTADO DO CEARÁ - PREFEITURA MUNICIPAL DE MARACANAU - AVISO DE LICITAÇÃO - TOMADA DE PREÇOS Nº 02/2024
 O Município de Maracanaú, Ceará, através do Departamento de Licitação e Contratos, torna público que realizará o processo de licitação para aquisição de materiais de consumo para o Departamento de Licitação e Contratos, conforme especificações e condições de venda constantes no Edital nº 02/2024, disponível em: www.maracanau.ce.gov.br.

ESTADO DO CEARÁ - PREFEITURA MUNICIPAL DE MARACANAU - AVISO DE LICITAÇÃO - TOMADA DE PREÇOS Nº 03/2024
 O Município de Maracanaú, Ceará, através do Departamento de Licitação e Contratos, torna público que realizará o processo de licitação para aquisição de materiais de consumo para o Departamento de Licitação e Contratos, conforme especificações e condições de venda constantes no Edital nº 03/2024, disponível em: www.maracanau.ce.gov.br.

ESTADO DO CEARÁ - PREFEITURA MUNICIPAL DE MARACANAU - AVISO DE LICITAÇÃO - TOMADA DE PREÇOS Nº 04/2024
 O Município de Maracanaú, Ceará, através do Departamento de Licitação e Contratos, torna público que realizará o processo de licitação para aquisição de materiais de consumo para o Departamento de Licitação e Contratos, conforme especificações e condições de venda constantes no Edital nº 04/2024, disponível em: www.maracanau.ce.gov.br.

ESTADO DO CEARÁ - PREFEITURA MUNICIPAL DE MARACANAU - AVISO DE LICITAÇÃO - TOMADA DE PREÇOS Nº 05/2024
 O Município de Maracanaú, Ceará, através do Departamento de Licitação e Contratos, torna público que realizará o processo de licitação para aquisição de materiais de consumo para o Departamento de Licitação e Contratos, conforme especificações e condições de venda constantes no Edital nº 05/2024, disponível em: www.maracanau.ce.gov.br.

ESTADO DO CEARÁ - PREFEITURA MUNICIPAL DE MARACANAU - AVISO DE LICITAÇÃO - TOMADA DE PREÇOS Nº 06/2024
 O Município de Maracanaú, Ceará, através do Departamento de Licitação e Contratos, torna público que realizará o processo de licitação para aquisição de materiais de consumo para o Departamento de Licitação e Contratos, conforme especificações e condições de venda constantes no Edital nº 06/2024, disponível em: www.maracanau.ce.gov.br.

ESTADO DO CEARÁ - PREFEITURA MUNICIPAL DE MARACANAU - AVISO DE LICITAÇÃO - TOMADA DE PREÇOS Nº 07/2024
 O Município de Maracanaú, Ceará, através do Departamento de Licitação e Contratos, torna público que realizará o processo de licitação para aquisição de materiais de consumo para o Departamento de Licitação e Contratos, conforme especificações e condições de venda constantes no Edital nº 07/2024, disponível em: www.maracanau.ce.gov.br.

ESTADO DO CEARÁ - PREFEITURA MUNICIPAL DE MARACANAU - AVISO DE LICITAÇÃO - TOMADA DE PREÇOS Nº 08/2024
 O Município de Maracanaú, Ceará, através do Departamento de Licitação e Contratos, torna público que realizará o processo de licitação para aquisição de materiais de consumo para o Departamento de Licitação e Contratos, conforme especificações e condições de venda constantes no Edital nº 08/2024, disponível em: www.maracanau.ce.gov.br.



ESTADO DO CEARÁ – PREFEITURA MUNICIPAL DE ITAPIPOCA – AVISO DE LICITAÇÃO - REPUBLICAÇÃO – PREGÃO ELETRÔNICO Nº 23.01.14/PE – Secretaria de Planejamento e Gestão. **OBJETO:** Registro de Preço para Futura e Eventual Contratação de pessoa jurídica para fornecimento de água mineral, água adicionada de sais minerais e vasilhames para água em policarbonato, destinados à atender as necessidades das diversas secretarias do Município de Itapipoca. A Secretaria de Planejamento e Gestão, por meio do Pregoeiro do Município, torna público para conhecimento dos interessados que o Pregão Eletrônico Nº 23.01.14/PE com sessão marcada para o dia 26/12/2023, às 10h, fica **REMARCADO** para o dia 08 de Janeiro de 2024, Licitação na Modalidade Pregão, na forma Eletrônica, com o objeto acima descrito, conforme informações a seguir: Acolhimento das Propostas e Documentos de Habilitação: até às 08h30min do dia 08 de Janeiro de 2024; Abertura das Propostas: até às 09h do dia 08 de Janeiro de 2024; Sessão de Disputa de Preços: às 10h do dia 08 de Janeiro de 2024. O Edital poderá ser retirado nos Sítios: www.tce.ce.gov.br; www.licitacoes-e.com.br. Itapipoca-CE, 21 de Dezembro de 2023. Francisco Jerônimo do Nascimento – Secretário Executivo da Secretaria de Planejamento e Gestão.

ESTADO DO CEARÁ – PREFEITURA MUNICIPAL DE CRATEÚS – AVISO DE LICITAÇÃO – PREGÃO ELETRÔNICO Nº 020/2023/SRP/FG – O Pregoeiro da Prefeitura Municipal de Crateús comunica aos interessados que irá realizar Pregão Eletrônico Nº 020/2023/SRP/FG, cujo Objeto é a Seleção da Melhor Proposta para Registro de Preços visando Futuras e Eventuais Aquisições de materiais de expediente para atender as necessidades das diversas Secretarias do Município de Crateús – CE, sendo o Cadastramento das Propostas a partir do dia 22 de Dezembro de 2023 até 07h do dia 11 de Janeiro de 2024 (Horário de Brasília) no Site: bll.org.br. Abertura das Propostas: 11 de Janeiro de 2024, às 08h, início da Sessão de Disputa de Preços: às 09h do dia 11 de Janeiro de 2024. O Edital completo estará à disposição dos interessados após esta publicação no horário das 07h30min às 11h30min, no Setor de Licitações, Site: <https://municipios-licitacoes.tce.ce.gov.br/index.php/licitacao/abertas> e no Site: www.bll.org.br. Crateús-CE, 21 de Dezembro de 2023. Antônio Fernandes Alves Júnior – Pregoeiro do Município de Crateús.

ESTADO DO CEARÁ – PREFEITURA MUNICIPAL DE ACARAÚ – AVISO DE LICITAÇÃO – PREGÃO ELETRÔNICO Nº 1912.01/2023-SRP – O Pregoeiro do Município de Acaraú – CE, torna público que se encontra à disposição dos interessados o Edital do Pregão Eletrônico Nº 1912.01/2023-SRP, cujo Objeto é o Registro de Preços visando Futuras e Eventuais Aquisições de água mineral natural para suprir as necessidades das diversas Secretarias do Município de Acaraú/CE, tudo conforme especificações contidas no Termo de Referência constante dos Anexos do Edital, sendo o Cadastramento das Propostas até o dia 09 de Janeiro de 2024, às 08h55min (Horário de Brasília); Abertura das Propostas no dia 09 de Janeiro de 2024, a partir das 09h (Horário de Brasília) e a Fase da Disputa de Lances no dia 09 de Janeiro de 2024 a partir das 10h (Horário de Brasília). O Referido Edital poderá ser adquirido no Endereço Eletrônico: <https://www.bbnet.com.br>, a partir da data desta publicação. Acaraú-CE, 21 de Dezembro de 2023. Paulo Costa Santos – Pregoeiro.

Prefeitura Municipal de Madalena. A Comissão Permanente de Licitação da Prefeitura do Município de MADALENA-CE - torna público, para conhecimento dos interessados que no próximo dia 10 de Janeiro de 2024 às 08h30min, na Sede da Prefeitura localizada na Rua Augusto Máximo Vieira, 80, Centro, estará realizando licitação, na modalidade TOMADA DE PREÇOS, critério de julgamento MENOR PREÇO GLOBAL, tombado sob o nº 2112.01/2023 – OBRAS, com o seguinte objeto: **CONTRATAÇÃO DE EMPRESA PARA RECUPERAÇÃO DE ESTRADA VICINAL - REVESTIMENTO PRIMÁRIO NO TRECHO ENTRE A BR 020 A LOCALIDADE DE SANTA CATARINA NO MUNICÍPIO DE MADALENA-CE**, o qual encontra-se na íntegra na Sede da Comissão de Licitação, localizada no endereço acima descrito. Maiores informações através do site www.tce.ce.gov.br e o e-mail: licitamadalena2021@gmail.com ou na sala da Comissão de Licitação, no horário de 07h00min às 13h00min. Madalena – CE, 21 de Dezembro de 2023. Sheila Raquel dos Santos Magalhães – Presidente da CPL.

ESTADO DO CEARÁ – MUNICÍPIO DE NOVA RUSSAS. AVISO DE LICITAÇÃO. O Município de Nova Russas torna público que a partir das 12:00h, do dia 22 DE DEZEMBRO DE 2023, estará disponível o Cadastramento das Propostas de Preços referentes ao **PREGÃO ELETRÔNICO Nº GM-PE001/2024**, cujo objeto versa sobre **REGISTRO DE PREÇOS PARA FUTURAS E EVENTUAIS AQUISIÇÕES DE MATERIAIS DE LIMPEZA E HIGIENIZAÇÃO, PARA ATENDER AS NECESSIDADES DOS DIVERSOS ÓRGÃOS QUE COMPOEM O GOVERNO MUNICIPAL DO MUNICÍPIO DE NOVA RUSSAS-CE. DATA DE ABERTURA DAS PROPOSTAS: 10 DE JANEIRO DE 2024, das 08:30H, ÀS 09:00h. DATA DA DISPUTA DE PREÇOS: 10 DE JANEIRO DE 2024 às 09:00 HORAS (Horário de Brasília-DF).** O edital poderá ser adquirido nos dias úteis, das 08:00 às 14:00 horas (Horário local), na R. Pe. Fco. Rosa, 1388, Centro, Nova Russas/CE, através do site <https://bnc.org.br> (local de realização do pregão), <<http://licitacoes.tce.ce.gov.br>> ou <www.novarussas.ce.gov.br/licitacao.php>. Nova Russas, 21 DE DEZEMBRO DE 2023. Ivina Guedes Bernardo de Aragão Martins - Pregoeira.

ESTADO DO CEARÁ – MUNICÍPIO DE CHORÓ – CE – AVISO DE LICITAÇÃO – TOMADA DE PREÇOS Nº 011/2023-TP. A PRESIDENTE DA COMISSÃO DE LICITAÇÃO DE CHORÓ-CE – TORNA PÚBLICO PARA CONHECIMENTO DOS INTERESSADOS QUE, NO PRÓXIMO DIA 10 DE JANEIRO DE 2024 ÀS 09H:30MIN, NA SEDE DA COMISSÃO DE LICITAÇÃO DA PREFEITURA DE CHORÓ, LOCALIZADA AV. CEL. JOÃO PARACAMPOS, Nº 1410 – ALTO DO CRUZEIRO, CHORÓ/CE, ESTARÁ REALIZANDO LICITAÇÃO, NA MODALIDADE TOMADA DE PREÇOS, CUJO OBJETO É A CONTRUÇÃO DE UMA ARENINHA NO DISTRITO MÔNTE CASTELO NO MUNICÍPIO DE CHORÓ-CE, O QUAL ENCONTRA-SE DISPONÍVEL NO ENDEREÇO ACIMA, NO HORÁRIO DE 08H00MIN ÀS 12H00MIN. ANA PAULA ESTEVÃO SILVA – PRESIDENTE DA COMISSÃO DE LICITAÇÃO. CHORÓ-CE, EM 21 DE DEZEMBRO DE 2023. ANA PAULA ESTEVÃO SILVA – PRESIDENTE DA LICITAÇÃO DO MUNICÍPIO DE CHORÓ/CE.

ESTADO DO CEARÁ - PREFEITURA DE JAGUARIBE/CE – AVISO DE LICITAÇÃO – TOMADA DE PREÇOS Nº 15.12.01/2023. A COMISSÃO PERMANENTE DE LICITAÇÃO DA PREFEITURA MUNICIPAL DE JAGUARIBE, LOCALIZADA NA AV. MARIA NIZINHA CAMPELO, 341, ALDEOTA, TORNA PÚBLICO QUE SE ENCONTRA À DISPOSIÇÃO DOS INTERESSADOS O EDITAL DE TOMADA DE PREÇOS Nº 15.12.01/2023, CUJO OBJETO VERSA SOBRE A CONTRATAÇÃO DE PESSOA JURÍDICA PARA PRESTAÇÃO DE SERVIÇOS TÉCNICOS ESPECIALIZADOS NA RECUPERAÇÃO DE RECEITAS REFERENTES À RECUPERAÇÃO DE RECEITAS DE NATUREZA TRIBUTÁRIAS DIVERSAS DO MUNICÍPIO DE JAGUARIBE/CE, QUE SE REALIZARÁ NO DIA 10 DE JANEIRO DE 2024 AS 09:00 HORAS. REFERIDO EDITAL ESTARÁ DISPONIBILIZADO NO ENDEREÇO ACIMA, NO SITE DA PREFEITURA MUNICIPAL DE JAGUARIBE ([HTTPS://JAGUARIBE.CE.GOV.BR/LICITACAO.PHP](https://jaguaribe.ce.gov.br/licitacao.php)) E NO PORTAL DE LICITAÇÃO DO TCE-CE ([HTTP://MUNICIPIOS.TCE.CE.GOV.BR/LICITACOES/](http://municipios.tce.ce.gov.br/licitacoes/)), INFORMAÇÕES NO TEL. (88) 3522-1092 E NO MAIL: LICITACAO@JAGUARIBE.CE.GOV.BR. JAGUARIBE/CE, 21 DE DEZEMBRO DE 2023. MICHELLE MARIA MARTINS DE BARROS – PRESIDENTE DA COMISSÃO DE LICITAÇÃO DO MUNICÍPIO DE JAGUARIBE.

Prefeitura Municipal de Quixadá. A Secretária de Saúde, torna público, para conhecimento dos interessados, que no período de 26/12/2023 à 26/01/2024, das 07:30h às 11:30h, das 13:30h às 17:30h, realizará Chamada Pública com o objetivo de realizar o credenciamento de organizações da sociedade civil que tenham objetivos sociais voltados à promoção de atividades e finalidades inerentes à área da saúde, para eventual celebração de termo de colaboração, termo de fomento e acordo de cooperação. Os interessados deverão protocolar os documentos de credenciamento conforme exigidos no Edital de Chamada Pública nº 10.001/2023, junto a Comissão Permanente de Licitação, situada na Travessa José Jorge Matias, s/n, Campo Velho, Quixadá/CE. O Edital poderá ser adquirido junto a Comissão Permanente de Licitação no endereço já citado, ou no portal do TCE - Tribunal de Contas do Estado do Ceará: <https://licitacoes.tce.ce.gov.br>, a partir da publicação deste aviso. Lorena Gonçalves Holanda Amorim.

Prefeitura Municipal de Quixeramobim/CE - Aviso de Licitação Pregão Eletrônico Nº 1512130123-PERP. O Pregoeiro torna público, para conhecimento dos interessados, que no próximo dia 08/01/2024, às 09:30h, horário de Brasília/DF, estará realizando licitação, cujo objeto: Registro de preço para futuras e eventuais prestações de serviços de manutenção e instalações de condicionadores de ar para atender as necessidades da Secretaria do Trabalho e Assistência Social e Fundo Municipal da Assistência Social, tudo conforme especificações contidas no Termo de Referência constante nos Anexos do Edital o qual encontra-se na íntegra na sede da comissão de licitação, situada a Rua Monsenhor Salviano Pinto, 707, Centro, Quixeramobim/CE, no endereço eletrônico www.bll.org.br - "Acesso Identificado no link - acesso público" e no portal www.tce.ce.gov.br. Maiores informações, no endereço citado, no horário das 08h às 12h. Max Ronny Pinheiro





Prefeitura Municipal de Choró

Rua Cel. João Paracampos, 1410 - Alto do Cruzeiro - CEP: 63950-000 - CHORO\CE

CNPJ: 63.386.627/0001-42 - Tel: (88)3438.1107 - Site: www.choro.ce.gov.br

TOMADA DE PREÇOS - 011-2023-TP/2023 - ABERTA

PUBLICAÇÃO DO EDITAL:	22/12/2023
DATA DA ABERTURA:	10/01/2024
PUBLICAÇÃO DO AVISO:	22/12/2023
TIPO:	MENOR PREÇO
LOCAL DE ABERTURA:	https://www.licitacoes-e.com.br/aop/index.jsp
COMISSÃO:	COMISSÃO DE LICITAÇÃO
RESPONSÁVEL PELA A INFORMAÇÃO:	ANA PAULA ESTEVÃO SILVA
PREGOEIRO/PRESIDENTE DA COMISSÃO:	ANA PAULA ESTEVÃO SILVA
RESPONSÁVEL PELO O PARECER JURÍDICO:	LIDAIANE FREIRES FERNANDES

INFORMAÇÃO DO OBJETO

CONTRUÇÃO DE UMA ARENINHA NO DISTRITO MONTE CASTELO NO MUNICIPIO DE CHORÓ-CE.

ORGÃOS VINCULADOS

SECRETARIA DE TURISMO, ESPORTE E JUVENTUDE

PUBLICAÇÕES VINCULADAS

DOU

DOE

JORNAL O ESTADO

LANELÓGRAFO

PORTAL DO TCE

SITIO OFICIAL DA PREFEITURA

ARQUIVOS PUBLICADOS

EDITAL

INFORMAÇÕES DO ANDAMENTO

DATA	FASE	RESPONSÁVEL DA FASE	SITUAÇÃO
22/12/2023	PROCESSO CADASTRADO	ANA PAULA ESTEVÃO SILVA	ABERTA

Prefeitura Municipal de Choró

Rua Cel. João Paracampos, 1410 - Alto do Cruzeiro - CEP: 63950-000 - CHORO\CE

CNPJ: 63.386.627/0001-42 - Tel: (88)3438.1107 - Site: www.choro.ce.gov.br

Link direto

<https://choro.ce.gov.br/licitacoes/310>

